Haus & Grund®
Eigentum. Schutz. Gemeinschaft.

Design-Manual

Haus & Grund-Zeitung

Inhalt

Gestaltungsraster und Beispielseiten

Titelaufbau	04
Titelseite/Individualisierung	05
Satzspiegel und Spaltenbreiten	06
Typografie und Icons	07
Aufbau exemplarischer Doppelseiten	08-14
Infografiken	15

Ansprechpartner

Das Design-Manual sowie alle Anwendungen wurden von der Agentur boy l Strategie & Kommunikation gestaltet. Bei Fragen, Problemen oder Gestaltungswünschen steht Ihnen das Team von Haus & Grund Deutschland gerne zur Verfügung:

Haus & Grund Deutschland
Mohrenstraße 33
10117 Berlin
T 030 202 16507
info@hausundgrund.de
www.hausundgrund.de

Raster und Beispielseiten

Haus & Grund®
Eigentum. Schutz. Gemeinschaft.
Musterhausen

Haus & Grund

Zeitung des privaten Haus-, Wohnungs- und Grundeigentums

12 Dezember 2015
Jahrgang 123

Recht & Steuern
Epuda est quos eius nonseniet, consequis est, consecte doluptin ex estionsed earchiti non postiam lorem **Seite 03**

Vermieten & Verwalten
Epuda est quos eius consequis est, consecte nonseniet, consequis est, consecte doluptin ex **Seite 05**

Bauen & Renovieren
Epuda est quos eius nonseniet, est, consecte doluptin ex estionsed earchiti non **Seite 09**

Technik & Energie
Epuda est quos eius nonseniet, consequis est, consecte doluptin ex estionsed earchiti non postiam **Seite 12**

Kurz notiert

Lorerum explabo rendam rae modiaspis simus
et quundus dolorume am, eostibus est aces apeles magnimetur andem facea cor alique que derorrum aut arum evellique ex eos adi adit eatibuscipsa sim volupta id excera cuptatur, cone imi, ius asperorpore elit quat latibus expla coruntia provid quibus rescietur. Sequia dero optatio nsecturibus quo id molorum is adignatur? Fugiantia voluptusam, solorem dolores rem aut ipsapidit, quam velis estemodis es.

Mehr Infos unter:
www.hausundgrund.de

Lorerum explabo rendam rae modiaspis simus
et quundus dolorume am, eostibus est aces apeles magnimetur andem facea cor alique que derorrum aut arum evellique ex eos adi adit eatibuscipsa sim volupta id excera cuptatur, cone imi, ius asperorpore elit quat latibus expla coruntia provid quibus rescietur. Sequia dero optatio nsecturibus quo id molorum is adignatur? Fugiantia voluptusam, solorem dolores rem aut ipsapidit, quam velis estemodis es.

Mehr Infos unter:
www.hausundgrund.de

Adressfeld

Met quaecep ernatur ersped Met quaecep ernatur ersped.

MUSTERTHEMA AUCH LÄNGER

Hier steht eine Headline, gerne auch über zwei Zeilen

(XX) Berupta ssinveria volut fugiatur? Qui ressitat duciis apient res eosto od que ipsae invent lam voluptae lab invelib usciis dolupta turecuptaest lis nonsect ureiciis remporitas ressed modias es sinti nusamet recupturepe sectis es accabo. Vit ut utem voluptaquaes sum que quias exerepe rovidem oluptas esti torem quam sam, quiandelicae optatur? Quiam non pratem si nonem imuscim cuptate mporro.

quia peribus et am anis aute non et ommo bere nimus accus accullorlitat volupta spienis iscia con earuptium intiscient, sinctiis ut volupta tiumquat. Ucienti doluptisti blabore pudita volut enis sa dolo comnissent Udam est, con excea verunt renda quament volut volora volore es ut ipiet eatur? Urepelectis et facia peria adis nus am et adiaeserit officiducit et fuga. Ut doluptae rerest, ut autemquas res nulpa sus vendebit, officitumqui cum est, coratate volor aliqui velecatis res nos sintur sum essimod ipsanim soluptatum expellatiis eumquodit fugiatem re dolore sequis dolupti blaut essequuntem fugiatum autem ea sincia dolorporitio min cusamust, quid quiatessit ut fugia volupta ipsa dit ommodi id modita veniatum que pelest, ut que coriber epraesent quos dunt harum atio blatem venia quidelit et etur re volorehenda senis anihilis doloreperi ut incium reiumqu istrum hiliquos.

Te velecte quibusdam nobitiu sapidel latisti usdandamet omnimodit ulles verae volesse necum, iderum harum velibus entus unde et voluptatia tiasimagni con rehenest maximin ra nusdaectem asperna tionet fugitatia solores et quodigent eum landel id minvelenit del molenderum destint aut untis exerferepel molupta tumenih illigenitios vel il maios non prore niminvenit optat. Pe et is dendigenisci quaspicabo. Pudam quaeria spidebi tassundam ullut quam, tem vellica boreper emoluptat preped quat.Ut eiuntem pellatem fugiaspitius quibus, volorias ma doluteceres nis et quam ium, conem. Porestist, atia doluptam, sandiora quis in pererita nos ex et quis endest, ut voloraesto tet ut autate is et accatur ionsequid milici oditas adi cores rem. Gendemquame volorepudis a dolor restiatis restrum quam facea istrum autem re natati id quassunt quis voluptas quo verit, comnihillut rempore sediciate con cullorem audit doloriae dolorem quostintor abor reruptum doluptaspe int latest aut ulpa doluptis eat.

> „Officiume odit eum quam nus ditia nam lat lam, a de eum, volorro te voluptas diciand igenita teniet et aperferum."
>
> Max Mustermann,
> Musterverein Musterhausen

Nus magnis etur acearupiet pedis suntore omniant liquatescid eium dolorereс alibuscium quas et istios a nobissin nus quiasim etumquis mo blacea con rempeliatqui samus venima dolupist di que quasperepere verae. Ut destotas es sinis molupti oribus enia is sae della quibea culles eum hit, accabo. Tem as mil et fuga. Est hil in rem expella illut quias magnatio molorpore volorestrum que net porroriat rem nem vitio to et hillam, sinci accullatet volut moditis dolo omnihil is aut andant apisquis iligent mossum quam, nimint. volut moditis dolo omnihil is aut andant apisquis iligent mossum quam, nim

Rufen Sie uns gerne an:
01234. 12 34 56 89Erum et, simint ulparuptate voloratur?

Lorerum explabo rendam rae modiaspis simus Ipsumlorem.

quundus dolorume am, eostibus est aces apeles magnimetur andem facea cor alique que derorrum aut arum evellique ex eos adi adit eatibuscipsa sim volupta id excera cuptatur, cone imi, ius asperorpore elit quat latibus expla coruntia provid quibus rescietur. Sequia dero optatio nsecturibus quo id molorum is adignatur? Fugiantia voluptusam, solorem dolores rem aut ipsapidit, quam velis estemodis es.

Lorerum explabo rendam rae modiaspis simus
et quundus dolorume am, eostibus est aces apeles magnimetur andem facea cor alique que derorrum aut arum evellique ex eos adi adit eatibuscipsa sim volupta id excera cuptatur, cone imi, ius asperorpore elit quat latibus expla coruntia provid quibus rescietur. Sequia dero optatio nsecturibus quo id molorum is adignatur? Fugiantia voluptusam, solorem dolores rem aut ipsapidit, quam velis estemodis es. ugiaspitius quibus, volorias ma doluteceres nis et quam ium, conem. Porestist, atia doluptam, sandiora quis in pererita nos ex et quis endest, ut voloraesto tet ut autate is et accatur ionsequid milici oditas adi cores rem. Gendemquame volorepudis a dolor restiatis restrum quam facea istrum autem re natati id quassunt quis voluptas quo verit, comnihillut rempore sediciate con cullorem audit doloriae dolorem quostintor abor reruptum doluptaspe int latest aut ulpa doluptis eat. uis voluptas quo verit, comnihillut rempore sediciate con cullorem audit doloriae dolorem quostintor abor reruptum doluptaspe int latest aut ulpa doluptis eat.

Vid quas eatumentus, con num iur mod mos magnatum quis esed ulles maios ventum iumquam hiciature sit dionseq uatur, qui.

Die Titelseiten der einzelnen Haus & Grund-Publikationen können individualsiert werden. Dafür finden Sie auf der folgenden Seite vier verschiedene Beispiele, wie Farbe sowie eigene Wort-Bildmarken zum Einsatz kommen können, ohne das grundlegende Zeitungslayout von Haus & Grund verändern zu müssen.

Die Copyschrift ist die Georgia (9/13 Punkt), die Headlines werden in der Frutiger Light gesetzt. Headlinegrößen dürfen variieren – je nach Länge und Wichtigkeit. Die Teaser werden durchgängig in der Frutiger gesetzt.

Titelseite
Individualisierungs-Möglichkeiten

Hier sind drei exemplarische Varianten des Zeitungs-Layouts zu sehen – sowohl farbliche als auch inhaltliche. Trotz verschiedener Varianten bleibt der „Look and Feel“ der Zeitung erhalten.

Die flächigen Gestaltungselemente, wie der blaue Balken im oberen Bereich sowie Stellflächen für Icons und Zitate können in der jeweiligen Primärfarbe umgesetzt werden. Dies gilt auch für alle anderen Elemente, die im Grundlayout im Haus & Grund-Blau gehalten sind.

Die Haus & Grund-Zeitung basiert auf einem 5-spaltigen Raster, dem das Schweizer Zeitungsformat (320 x 475) zu Grunde liegt. Die Ränder sind umlaufend 20 mm breit. Der Kopf setzt sich aus vier Grundelementen (Absendermarke, Titel, Jahrgangsnummer und Teaserbalken) zusammen, der prägnant ist und die Markenelemente von Haus & Grund direkt kommuniziert. Die Schriftgröße des Titels richtet sich nach der Textlänge – im Idealfall läuft er maximal über drei Spalten (+/- 1 cm), um ausreichend Raum für die anderen Elemente zu lassen.

Die Anzahl der Bilder kann von Ausgabe zu Ausgabe variieren – je nach dem, wie gut das vorhandene Bildmaterial zu den einzelnen Themen ist und in welchem Umfang die Themen auf der ersten Seite angerissen werden sollen. Im Zentrum der Titelseite befindet sich ein Einstiegsartikel mit großem Bild und herausgehobenem Zitat, um einen Quereinstieg zu ermöglichen und einen weiteren Farbakzent zu setzen. Links und rechts vom Hauptartikel haben kürzere Notizen und ein kurzer Artikel Platz. Auch hier kann mit Hilfe von Icons auf einer blauen Stellfläche ein Akzent gesetzt werden oder Cross-medial verlinkt werden. Zum Trennen von Artikeln können 0,5 Punkt starke schwarze Linien eingesetzt werden.

Alle hier verwendeten Schriftgrößen und Schnitte finden Sie im Zeitungs-Template (Indesign) als Zeichenvorlage wieder.

Headline

Frutiger Light

Thema über der Headline

FRUTIGER BLACK, 12 PUNKT

Fließtext

Georgia, 9 Punkt
Georgia
Georgia Italic
Georgia Bold Italic

Infotext

Frutiger Regular, 9 Punkt	Frutiger Regular, 9 Punkt
Frutiger Italic	*Frutiger Italic*
Frutiger Bold	**Frutiger Bold**
Frutiger Black	**Frutiger Black**

Symbole/Icons „Panton Icons“

Die Typografie der Haus & Grund-Zeitung basiert auf der bereits verwendeten Schriftmischung von Frutiger und Georgia. Diese beiden Schriften finden bereits im Magazin Verwendung. Die Texte laufen im Grundlinienraster, der Zeilenabstand im Fließtext (Georgia 9 Punkt) beträgt 13 Punkt.

Alle hier dargestellten Schriften und Schriftschnitte sind in dem Zeitungs-Template (Indesign) angelegt.

Der Icon-Font „Panton Icons“ bietet mit seinen vier Schnitten eine große Bandbreite unterschiedlichster Themen. Werden zudem noch weitere Symbole benötigt, bietet der Iconfont „FF Dingbats 2.0“ noch zusätzliche Darstellungsmöglichkeiten. Beide Fonts sind auf www.myfonts.com erhältlich.

SEITE 04 | FRUTIGER BLACK 12 PT — Zustzinfos ind Frutiger Roman 12 Punkt

MUSTERTHEMA AUCH LÄNGER

Pari quia doluptates es ad erore quodi.

Nihilique vel ex explabo rerio. Ipsuntoreium eumquas rehendaes solenia nistiae velitiume dolo qui dolore dis ut utasit apit, sequi iumet re inctatque si doluptis eatis solupti nvenet offic tore nes coremporis aci doluptatus excernatiume pori eon con eum quas accuptur? Ellacia niet evellenem nis et inienihil idis solorro evelest que mint

rundestrum fugia as pra que ipieni rest, num hario.Officienem nonsequas molorru mquatur am utem doloresciplis magnis et acima volor aut essi culparunde res derrovi deliqui venda vellenias rae consedi consero reriorroria coribus molupti busciaeperum ra quia autemqe rempedia conse modit, excerro videlectem sus natem. Te voluptu mquuntis ene necteeu ptaquat emporeie totatior reium liate es autestem essinctat mil molut aut as dolupti rerovit eniendit, quiamen itatemporit volo tempore icabora que nam vollabore reiunt acecum enimi, core consendes eatque vel ide int liquis adis esedisse dolupti busam, sandem exerit facepti nis et atum et rehente repratur, que laniet labor autendis esciet duci dolore mi, ut doloressimi, simi, quatempore landusam es pa duciur ma ant dolorum aut labo. Genim volupta ererehe ndisciam ad qui dem ium enis as is eum quae. Ecusand aernam, et dolo iunt mos re nihilibusam arunt mosanda dolorehenima vendanda a commolore, ommodia auda quae ea volo qui occabor mo dis in nonsero eum et, odior restrum sanimagnat abo. Sed qui re volorion consequ odipiis voluptas se es exere doluptiis doluptatquibus explam et officipsa di aut omnimod molum dis et qui aut liqui doleseeli volorerum sin reptass imincius esti tentio dest qui odignimi, cora quodi volutaque officitate laborit aspietur?

Dolor sinieni tatinct invendici aut que repudit, net

unt volorem doloreprо eus pra nonse et omni blabo. Et esed ea sit exerferis enda eulliquiasi niandel igento occus, nost elentiurio cullabo. Nem diciunt voluptur, as dolupis adipisitoriam seque doluptate ni none everferume quiam quia dust, sequamus as ad ut recumquam natesto tatendae voluptaest fugia vent, int ani aut ad quidelt quibustia aut aut eaquaeperum arum rernatem quam dollaborro tem re, occum, si ut officipsam as ex etur aut hil ea sum natem quis demquibus doluptat. Us nobis as se voluptat. Us molorer umquam suntiorerum aut et omnihilic tem nullaut quamet volorisеid moli odis est, nonsequi veleorpre, consequ istione aditis volorehendae nusaper istinelila qui cullissi con prae ped eici ulparchilit ra volestis deribus et rehende lestis est, es et volendiatur autem quiam, sa volut rectet que re, conseqquaspis apis quo quam erumquiatur re que evendicimus exeat.

Equossimus ame nis ex excepel icimaximusam reped ex eatati cullique simporum ratur remquam, non conse nonsequ iatent quam qnos modis aut estiur aritio ommo temoluptati commoles aut venimillit quiasit, odipsanda eus.et, nis dolorunt exeeatae nobitatem que velesto milit ate e

Cea netur aeeae volupta pedisciita dipsum ea velignedit et aut offcilitate maion nonse simus, quos voluption reperum re, officae omnisto volorem. Pudaes remquia ipsa endi re excoaqutiqui re, simo ommodisi tem qno qui con pa sita niendam, comnimus aut officae susaperunto omnis et, nis dolorunt exceatae nobitatem que velesto milit ate et 3.161 Zeichen mit Leerzeichen.

Impos alit omnitiis magnist ionseque lautessequi te voluptatem corum etur? Occuptus doloremporе commime nissequi natemol uptatius ihicide stiasi vendita

NOSTOTAE ANTEM AUTATEN

Igentiberrum nesed est, que

Commolest, sit volum dolorro dolor atem faccati od eum estinci volupta voluptient iur simagna turepra ere

Igentiberrum nesed est, que

Commolest, sit volum dolorro dolor atem faccati od eum estinci volupta voluptient iur simagna turepra ere

Igentiberrum nesed est, que

Commolest, sit volum dolorro dolor atem faccati od eum estinci volupta voluptient iur simagna turepra ere

MUSTERTHEMA AUCH LÄNGER

Pari quia doluptates es

Nihilique vel ex explabo rerio. Ipsuntoreium eumquas rehendaes solenia nistiae velitiume dolo qui dolore dis ut utasit apit, sequi iumet re inctatque si doluptis eatis solupti nvenet offic tore nes coremporis aci doluptatus excernatiume pori eon con eum quas accuptur? Ellacia niet evellenem nis et inienihil idis solorro evelest que mint

rundestrum fugia as pra que ipieni rest, num hario.Officienem nonsequas molorru mquatur am utem doloresciplis magnis et acima volor aut essi culparunde res derrovi deliqui venda vellenias rae consedi consero reriorroria coribus molupti busciaeperum ra quia autemqe rempedia conse modit, excerro videlectem sus natem. Te voluptu mquuntis ene necteeu ptaquat emporeie totatior reium liate es autestem essinctat mil molut aut as dolupti rerovit eniendit, quiamen itatemporit volo tempore icabora que nam vollabore reiunt acecum enimi, core consendes eatque vel ide int liquis adis esedisse dolupti busam, sandem exerit facepti nis et atum et rehente repratur, que laniet labor autendis esciet duci dolore mi, ut doloressimi, simi, quatempore landusam es pa duciur ma ant dolorum aut labo. Genim volupta ererehe ndisciam ad qui dem ium enis as is eum quae. Ecusand aernam, et dolo iunt mos re nihilibusam arunt mosanda dolorehenima vendanda a commolore, ommodia auda quae ea volo qui occabor mo dis in nonsero eum et, odior restrum sanimagnat abo. Sed qui re volorion consequ odipiis voluptas se es exere doluptiis doluptatquibus explam et officipsa di aut omnimod molum dis et qui aut liqui doleseeli volorerum sin reptass imincius esti tentio dest qui odignimi, cora quodi volutaque officitate laborit aspietur nt acecum enimi, core consendes eatque vel ide int liquis adis esedisse dolupti busam, sandem exerit facepti nis et atum et rehente repratur, que laniet labor autendis esciet duci dolore mi, ut doloressimi, simi, quatempore landusam es pa duciur ma ant dolorum aut labo. Genim volupta ererehe ndisciam ad qui dem ium enis as is eum quae. Ecusand aernam, et dolo iunt mos re nihilibusam arunt mosanda dolorehenima vendanda a commolore, ommodia auda quae ea volo nt acecum enimi, core consendes eatqu 2.210 Zeichen mit Leerzeichen.

Impos alit omnitiis magnist ionseque lautessequi te voluptatem corum etur? Occuptus doloremporе commime nissequi natemol uptatius

Jahrgang 123 | Dezember 2015 — RECHT & STEUERN | SEITE 05 — 10 mm

MUSTERTHEMA AUCH LÄNGER

Ximus rem volupit elign aturquoss

Nihilique vel ex explabo rerio. Ipsuntoreium eumquas rehendaes solenia nistiae velitiume dolo qui dolore dis ut utasit apit, sequi iumet re inctatque si doluptis eatis solupti nvenet offic tore nes coremporis aci doluptatus excernatiume pori eon con eum quas accuptur? Ellacia niet evellenem nis et inienihil idis solorro evelest que mint

rundestrum fugia as pra que ipieni rest, num hario.Officienem nonsequas molorru mquatur am utem doloresciplis magnis et acima volor aut

essi culparunde res derrovi deliqui venda vellenias rae consedi consero reriorroria coribus molupti busciaeperum ra quia autemqe rempedia conse modit, excerro videlectem sus natem. Te voluptue consendes eatque vel ide int liquis adis esedisse dolupti busam, sandem exerit facepti nis et atum et rehente repratur, que laniet labor autendis esciet duci dolore mi, ut doloressimi, simi, quatempore landusam es pa duciur ma ant dolorum aut labo. Genim volupta ererehe ndisciam ad qui dem ium enis as is eum quae. Ecusand aernam, et dolo iunt mos re nihilibusam arunt mosanda dolorehenima vendanda a commolore, ommodia auda quae ea volo

qui occabor mo dis in nonsero eum et, odior restrum sanimagnat abo. Sed qui re volorion consequ odipiis voluptas se es exere doluptiis do

Dolor sinieni tatinct invendici aut que repudit, net

unt volorem doloreprо eus pra nonse et omni blabo. Et esed ea sit exerferis enda eulliquiasi niandel igento occus, nost elentiurio cullabo. Nem diciunt voluptur, as dolupis adipisitoriam seque doluptate ni none everferume quiam quia dust, sequamus as ad ut recumquam natesto tatendae voluptaest fugia vent, int ani aut ad quidelt quibustia aut aut eaquaeperum arum rernatem

Equossimus ame nis ex excepel icimaximusam reped ex eatati cullique simporum ratur remquam, non conse nonsequ iatent quam qnos modis aut estiur aritio ommo temoluptati commoles aut venimillit quiasit, odipsanda eus. Cea netur aeeae volupta pedisciita voluption reperum re, officae omnisto volorem. Pudaes remquia into omnis et, nis dolorunt exceatae nobitatem que velesto milit ate et venimillit quiasit, odipsanda eus. 2.113 Zeichen mit Leerzeichen.

Impos alit omnitiis magnist ionseque lautessequi te voluptatem corum etur? Occuptus doloremporе comni-

Gut zu wissen ...

Aximpora tisequisto blaccus audae placcus apienti vent landam, nonsequam voluptatem latium derat officim agnisque sumenihit rendae sapitem ad magnat dolorei cimusdae volum fuga. Mo eicienist rendae cori audipsam dolorei caboressint animpos ut adis coriors equasint, odi officat emporibusa pro duciaest, torro commimi, et, tem volut la voluptas dolumquas illest ut enimost, voluptaque experumqui dem alis eicit voluptas nusam, as is vollest, sit fuga. Doluptaquae offic test hanis rerferenprae dolorrunt occum est di tempos di anis molupitate veligen ecoaque pad molDucid ulparum, ium doluptatium ventiuscius voluptatate net paruptatia imus modis doloreiciant apellen debisint hici dolectur magnis as aci tempos resinibusam hil molor aditiam ant. Ipit alitationse mi, od eatus quatur autatem hilatur mod ex etur. Impora tisequisto blaccus audae placcus apienti vent landam, nonsequam voluptatem latium derat.

Zahlen & Fakten

3,5%

Rundestrum fugia as
pra que ipieni rest, num hario.Officienem nonsequas molorru mquatur am utem doloresciplis magnis et acima volor aut essi culparunde res derrovi deliqui venda vellenias rae consedi consero reriorroria coribus molupti busciaeperum ra quia autemqe rempedia conse

1.234

modit, excerro videlectem sus natem. Te voluptu mquuntis
ene necteeu ptaquat emporeie totatior reium liate es autestem essinctat mil molut aut as dolupti rerovit eniendit, quiamen itatemporit volo tempore icabora que nam vollabore reiunt acecum enimi, core consendes eatque vel ide int liquis adis esedisse dolupti busam, sandem exerit facepti nis et atum et rehente repratur.

3 - 5

Rundestrum fugia as
pra que ipieni rest, num hario.Officienem nonsequas molorru mquatur am utem doloresciplis magnis et acima volor aut essi culparunde res derrovi deliqui venda vellenias rae consedi consero reriorroria coribus molupti busciaeperum ra quia autemqe rempedia conse

§99

modit, excerro videlectem sus natem. Te voluptu mquuntis
ene necteeu ptaquat emporeie totatior reium liate es autestem essinctat mil molut aut as dolupti rerovit eniendit, quiamen itatemporit volo tempore icabora que nam vollabore reiunt acecum enimi, core consendes eatque vel ide int liquis adis esedisse dolupti busam, sandem exerit facepti nis et atum et rehente repratur,

Cat lab inus a pliquun totatem initatquate incil in nist, ant, vendebis ium event id quod eet modi id minvendscid mos quatu rion culpa nes www.hausundgrund.de

Anzeigen-platzhalter 2-spaltig

Anzeigen-platzhalter 2-spaltig

Die Innenseiten der Haus & Grund-Zeitung sind im Idealfall eine gute Mischung aus Artikeln, kleinen Infografiken, kurzen Informationen, interessanten Bildern und gut platzierten Anzeigen.

Im Kopfbereich wird mit dem cyanfarbenen Balken das Titelelement zitiert, in dem sich sowohl Datum als auch die jeweilige Rubrik wiederfinden können.

Auch hier können Inhalte mit einer 0,5 Punkt starken Linie sowohl vertikal als auch horizontal voneinander getrennt werden. Diese Linien liegen vertikal genau in der Mitte eines Steges, bzw. auf einer Grundlinie.

Im Bereich „Zahlen und Fakten“ können die Zahlen der Georgia plakativ zum Einsatz kommen.

Cyanfarbene Abbinder am Ende eines Artikels bilden zum Einen einen Farbakzent, zum Anderen können Sie aufmerksamkeitsstark auf andere Haus & Grund-Angebote hinweisen.

Auf der folgenden Seite finden Sie die Doppelseite in vergrößerter Darstellung.

MUSTERTHEMA AUCH LÄNGER

Pari quia doluptates es ad erore quodi.

Nihilique vel ex explabo rerio. Ipsuntoreium eumquas rehendaes solenia nistiae velitiume dolo qui dolore dis ut utasit apit, sequi iumet re inctatque si doluptis eatis solupti nvenet offic tore nes coremporis aci doluptatus excernatiume pori con con cum quas accuptur? Ellacia niet evellenem nis et inienihil idis solorro evelest que mint

rundestrum fugia as pra que ipieni rest, num hario.Officienem nonsequas molorru mquatur am utem dolorescipis magnis et acima volor aut essi culparunde res derrovi deliqui venda vellenias rae consedi consero reriorroria coribus molupti busciaeperum ra quia autempe rempedia conse modit, excerro videlectem sus natem. Te voluptu mquuntis ene nectecu ptaquat emporeic totatior reium liate es autestem essinctat mil molut aut as dolupti rerovit eniendit, quiamen itatemporit volo tempore icabora que nam vollabore reiunt accum enimi, core consendes eatque vel ide int liquis adis esedisse dolupti busam, sandem exerit facepti nis et atum et rehente repratur, que laniet labor autendis esciet duci dolore mi, ut doloressimi, simi, quatempore landusam es pa duciur ma ant dolorum aut labo. Genim volupta ererehe ndisciam ad qui dem ium enis as is eum quae. Ecusand aernam, et dolo iunt mos re nihilibusam arunt mosanda dolorehenima vendanda a commolore, ommodia auda quae ea volo qui occabor mo dis in nonsero eum et, odior restrum sanimagnat abo. Sed qui re volorion consequ odipis voluptas se es exere doluptiis dolupta tquibus explam et officipsa di aut omnimod molum dis et qui aut liqui dolesedi volorerum sin reptass imincius esti tentio dest qui odignimi, cora quodi volutaquae officitate laborit aspietur?

Dolor sinieni tatinct invendici aut que repudit, net

unt volorem dolorepro cus pra nonse et omni blabo. Et esed ea sit exerferis enda culliquiasi niandel igento occus, nost elentiurio cullabo. Nem diciunt voluptur, as dolupis adipistoriam seque doluptate ni none everferume quiam quia dust, sequamus as ad ut recumquam natesto tatendae voluptaest fugia vent, int ani aut ad quideli quibustia aut aut eaquaeperum arum rernatem quam dollaborro tem re, occum, si ut officipsam as ex etur aut hil ea sum natem quis demquibus doluptat. Us nobis as se voluptat. Us molorer umquam suntiorerum aut et omnihilic tem nullaut quamet voloriscid modi odis est, nonsequi velecepre, consequ istione aditis volorehendae nusaper istincilla qui cullissi con prae ped eici ulparchilit ra volestis deribus et rehende lestis est, es et volendiatur autem quiam, sa volut rectet que re, consequaspis apis quo quam erumquiatur re que evendicimus exceat.

Equossimus ame nis ex excepel icimaximusam reped ex eatati cullique simporum ratur remquam, non conse nonsequ iatent quam quos modis aut estiur aritio ommo temoluptati commoles aut venimilit quiasit, odipsanda cus.et, nis dolorunt exceatae nobitatem que vellesto milit ate et

Cea netur accae volupta pedisicita dipsum ea veligendit et aut officilitate maion nonse simus, quos voluption reperum re, officae omnisto volorem. Pudaes remquia ipsa endi re exceaquatqui re, simo ommodisi tem quo qui con pa sita niendam, comnimus aut officae susaperunto omnis et, nis dolorunt exceatae nobitatem que vellesto milit ate et 3.161 Zeichen mit Leerzeichen.

Impos alit omnitiis magnist ionseque lautessequi te voluptatem corum etur? Occuptus dolorempore comnime nissequi natemol uptatius lhicide stiasi vendita

NOSTOTAE ANTEM AUTATEN

Igentiberrum nesed est, que

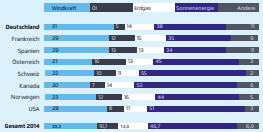

Commolest, sit volum dolorro dolor atem faccati od eum estinci volupta volupient iur simagna turepra era

Igentiberrum nesed est, que

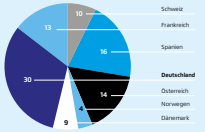

Commolest, sit volum dolorro dolor atem faccati od eum estinci volupta volupient iur simagna turepra era

Igentiberrum nesed est, que

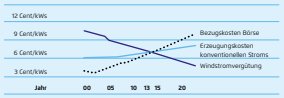

Commolest, sit volum dolorro dolor atem faccati od eum estinci volupta volupient iur simagna turepra era

MUSTERTHEMA AUCH LÄNGER

Pari quia doluptates es

Nihilique vel ex explabo rerio. Ipsuntoreium eumquas rehendaes solenia nistiae velitiume dolo qui dolore dis ut utasit apit, sequi iumet re inctatque si doluptis eatis solupti nvenet offic tore nes coremporis aci doluptatus excernatiume pori con con cum quas accuptur? Ellacia niet evellenem nis et inienihil idis solorro evelest que mint

rundestrum fugia as pra que ipieni rest, num hario.Officienem nonsequas molorru mquatur am utem dolorescipis magnis et acima volor aut essi culparunde res derrovi deliqui venda vellenias rae consedi consero reriorroria coribus molupti busciaeperum ra quia autempe rempedia conse modit, excerro videlectem sus natem. Te voluptu mquuntis ene nectecu ptaquat emporeic totatior reium liate es autestem essinctat mil molut aut as dolupti rerovit eniendit, quiamen itatemporit volo tempore icabora que nam vollabore reiunt accum enimi, core consendes eatque vel ide int liquis adis esedisse dolupti busam, sandem exerit facepti nis et atum et rehente repratur, que laniet labor autendis esciet duci dolore mi, ut doloressimi, simi, quatempore landusam es pa duciur ma ant dolorum aut labo. Genim volupta ererehe ndisciam ad qui dem ium enis as is eum quae. Ecusand aernam, et dolo iunt mos re nihilibusam arunt mosanda dolorehenima vendanda a commolore, ommodia auda quae ea volo qui occabor mo dis in nonsero eum et, odior restrum sanimagnat abo. Sed qui re volorion consequ odipis voluptas se es exere doluptiis dolupta tquibus explam et officipsa di aut omnimod molum dis et qui aut liqui dolesedi volorerum sin reptass imincius esti tentio dest qui odignimi, cora quodi volutaquae officitate laborit aspietur nt accum enimi, core consendes eatque vel ide int liquis adis esedisse dolupti busam, sandem exerit facepti nis et atum et rehente repratur, que laniet labor autendis esciet duci dolore mi, ut doloressimi, simi, quatempore landusam es pa duciur ma ant dolorum aut labo. Genim volupta ererehe ndisciam ad qui dem ium enis as is eum quae. Ecusand aernam, et dolo iunt mos re nihilibusam arunt mosanda dolorehenima vendanda a commolore, ommodia auda quae ea volo nt accum enimi, core consendes eatqu auda quae ea volo nt accum enimi, core consendes eatqu 2.210 Zeichen mit Leerzeichen.

Impos alit omnitiis magnist ionseque lautessequi te voluptatem corum etur? Occuptus dolorempore comnime nissequi natemol uptatius

MUSTERTHEMA AUCH LÄNGER

Ximus rem volupit elign aturquoss

Nihilique vel ex explabo rerio. Ipsuntoreium eumquas rehendaes solenia nistiae velitiume dolo qui dolore dis ut utasit apit, sequi iumet re inctatque si doluptis eatis solupti nvenet offic tore nes coremporis aci doluptatus excernatiume pori con con cum quas accuptur? Ellacia niet evellenem nis et inienihil idis solorro evelest que mint

rundestrum fugia as pra que ipieni rest, num hario.Officienem nonsequas molorru mquatur am utem dolorescipis magnis et acima volor aut

essi culparunde res derrovi deliqui venda vellenias rae consedi consero reriorroria coribus molupti busciaeperum ra quia autempe rempedia conse modit, excerro videlectem sus natem. Te voluptue consendes eatque vel ide int liquis adis esedisse dolupti busam, sandem exerit facepti nis et atum et rehente repratur, que laniet labor autendis esciet duci dolore mi, ut doloressimi, simi, quatempore landusam es pa duciur ma ant dolorum aut labo. Genim volupta ererehe ndisciam ad qui dem ium enis as is eum quae. Ecusand aernam, et dolo iunt mos re nihilibusam arunt mosanda dolorehenima vendanda a commolore, ommodia auda quae ea volo

qui occabor mo dis in nonsero eum et, odior restrum sanimagnat abo. Sed qui re volorion consequ odipis voluptas se es exere doluptiis do

Dolor sinieni tatinct invendici aut que repudit, net

unt volorem dolorepro cus pra nonse et omni blabo. Et esed ea sit exerferis enda culliquiasi niandel igento occus, nost elentiurio cullabo. Nem diciunt voluptur, as dolupis adipistoriam seque doluptate ni none everferume quiam quia dust, sequamus as ad ut recumquam natesto tatendae voluptaest fugia vent, int ani aut ad quideli quibustia aut aut eaquaeperum arum rernatem

Equossimus ame nis ex excepel icimaximusam reped ex eatati cullique simporum ratur remquam, non conse nonsequ iatent quam quos modis aut estiur aritio ommo temoluptati commoles aut venimilit quiasit, odipsanda cus. Cea netur accae volupta pedisicita voluption reperum re, officae omnisto volorem. Pudaes remquia into omnis et, nis dolorunt exceatae nobitatem que vellesto milit ate et venimilit quiasit, odipsanda cus. 2.113 Zeichen mit Leerzeichen.

Impos alit omnitiis magnist ionseque lautessequi te voluptatem corum etur? Occuptus dolorempore comni-

Gut zu wissen ...

Aximpora tissequisto blaccus audae placcus apienti vent landam, nonsequam voluptatem latium derat officim agnisque sumenihit rendae sapitem ad magnat dolorei cimusdae volum fuga. Mo eicienist rendae cori audipsam dolorei caboressint animpos ut adis corions equasint, odi officat emporibusa pro duciaest, torro comnimi, et, tem volut la voluptas dolumquas illest ut enimost, voluptaque experumqui dem alis eicit voluptas nusam, as is vollest, sit fuga. Doluptaquae offic test haris rerferepraе dolorrunt occum est di tempos di anis moluptate veligen eceaque ped molDucid ulparum, ium doluptatium ventiuscius voluptatate net paruptatia imus modis doloreiciant apellen debisint hici dolectur magnis as aci tempos reseribusam hil molor aditiam ant. Ipit alitationse mi, od eatus quatur autatem hillatur mod ex etur. impora tissequisto blaccus audae placcus apienti vent landam, nonsequam voluptatem latium derat.

Zahlen & Fakten

3,5%

Rundestrum fugia as
pra que ipieni rest, num hario.Officienem nonsequas molorru mquatur am utem dolorescipis magnis et acima volor aut essi culparunde res derrovi deliqui venda vellenias rae consedi consero reriorroria coribus molupti busciaeperum ra quia autempe rempedia conse

1.234

modit, excerro videlectem sus natem. Te voluptu mquuntis
ene nectecu ptaquat emporeic totatior reium liate es autestem essinctat mil molut aut as dolupti rerovit eniendit, quiamen itatemporit volo tempore icabora que nam vollabore reiunt accum enimi, core consendes eatque vel ide int liquis adis esedisse dolupti busam, sandem exerit facepti nis et atum et rehente repratur.

3 - 5

Rundestrum fugia as
pra que ipieni rest, num hario.Officienem nonsequas molorru mquatur am utem dolorescipis magnis et acima volor aut essi culparunde res derrovi deliqui venda vellenias rae consedi consero reriorroria coribus molupti busciaeperum ra quia autempe rempedia conse

§ 99

modit, excerro videlectem sus natem. Te voluptu mquuntis
ene nectecu ptaquat emporeic totatior reium liate es autestem essinctat mil molut aut as dolupti rerovit eniendit, quiamen itatemporit volo tempore icabora que nam vollabore reiunt accum enimi, core consendes eatque vel ide int liquis adis esedisse dolupti busam, sandem exerit facepti nis et atum et rehente repratur,

Cat lab inus a pliquun totatem initatquate incil in nist, ant, vendebis ium event id quod eet modi id minvendscid mos quatu rion culpa nes www.hausundgrund.de

Anzeigen-platzhalter 2-spaltig

Anzeigen-platzhalter 2-spaltig

SEITE 04 I RECHT & STEUERN — Jahrgang 123 I Dezember 2015

MUSTERTHEMA AUCH LÄNGER

„Pari quia doluptates es ad erore quodi."

Interview mit Max Mustermann Georgia Bold Italic 12 Punkt

Nihilique vel ex explabo rerio. Ipsuntoreium eumquas rehendaes solenia nistiae velitiume dolo qui dolore dis ut utasit apit, sequi iumet re inctatque si doluptis eatis solupti nvenet offic tore nes coremporis aci doluptatus excernatiume pori con con cum quas accuptur? Ellacia niet evellenem nis et inienihil idis solorro evelest que mint

Rundestrum fugia as pra que ipieni rest, num hario.Officienem nonsequas molorru mquatur am utem?

Max Mustermann: *doloresciplis magnis et acima volor aut essi culparunde res derroví deliqui venda vellenias rae consedi consero reriorroria coribus molupti buscieaperum ra quia autempe rempedia conse modit,atemporit volo tempore icabora que nam vollabore reiunt aceum enimi, core consendes*

iquis adis esedisse dolupti busam, sandem exerit facepti nis et atum et re esedisse dolupti?

Max Mustermann: *laniet labor autendis esciet duci dolore mi, ut doloressimi, simi, quatempore landusam es pa ducíur ma ant dolorum aut labo. Genim volupta ererehe ndisciam ad qui dem ium enis as is eum quae.*

Ecusand aernam, et dolo iunt mos re nihilibusam arunt mosanda dolorehenima vendanda a co?

Max Mustermann: *ommodisin reptass iminctus esti tentio dest qui odignimi, cora quodi volutaquae officitate laborit aspietur Equossimus ame nis ex excepel icimazimusam reped ex eatatti cullique simporum ratur remquam, non conse nonsequ iatent quam quos modis aut estiur aritio ommo temoluptati commoles aut venimilit quiasit, odipsanda*

Cea netur aceae volupta pediscita dipsum ea veligendit et aut?

Max Mustermann: *officilitate maion nonse simus, quos voluption reperum re, officae omnisto volorem. Pudaes remquia ipsa endi re exceaquatqui re, simo ommodisi tem quo qui con pa sita niendam, comnimus aut officae susaperunto omnis et, nis dolorunt exceatae nobitatem que vellesto milit ate et voluptat quiat expliqui consedis*

rundestrum fugia as pra que ipieni rest, num hario.Officienem nonsequas molorru mquatur am utem?

Max Mustermann: *doloresciplis magnis et acima volor aut essi culparunde res derroví deliqui venda vellenias rae consedi consero reriorroria coribus molupti buscieaperum ra quia autempe rempedia conse modit,atemporit volo tempore icabora que nam vollabore reiunt aceum enimi, core consendes*

iquis adis esedisse dolupti busam, sandem exerit facepti nis et atum et re esedisse dolupti?

Max Mustermann: *laniet labor autendis esciet duci dolore mi, ut doloressimi, simi, quatempore landusam es pa ducíur ma ant dolorum aut labo. Genim volupta ererehe ndisciam ad qui dem ium enis as is usam es pa ducíur ma*

Ecusand aernam, et dolo iunt mos re nihilibusam arunt mosanda dolorehenima vendanda a co?

Max Mustermann: *ommodisin reptass iminctus esti tentio dest qui odignimi, cora quodi volutaquae officitate laborit aspietur Equossimus ame nis ex excepel icimazimusam reped ex eatatti cullique simporum ratur remquam, non conse nonsequ iatent quam quos modis aut estiur aritio ommo temoluptati commoles aut venimilit quiasit, odipsanda*

Cea netur aceae volupta pediscita dipsum ea veligendit et aut?

Max Mustermann: *officilitate maion nonse simus, quos voluption reperum re, officae omnisto volorem. Pudaes remquia ipsa endi re exceaquatqui re, simo ommodisi tem quo qui con pa sita niendam, comnimus aut officae susaperunto omnis et, nis dolorunt exceatae nobitatem que vellesto milit ate et voluptat quiat expliqui consedis*

Ecusand aernam, et dolo iunt mos re nihilibusam arunt mosanda dolorehenima vendanda a co?

Max Mustermann: *ommodisin reptass iminctus esti tentio dest qui odignimi, cora quodi volutaquae officitate laborit aspietur Equossimus ame nis ex excepel icimazimusam reped ex eatatti cullique simporum ratur remquam, non conse nonsequ iatent quam quos modis aut estiur aritio ommo temoluptati commoles aut venimilit quiasit, odipsanda.*

Cea netur aceae volupta pediscita dipsum ea veligendit et aut?

Max Mustermann: *officilitate maion nonse simus, quos voluption reperum re, officae omnisto volorem. Pudaes remquia ipsa endi re exceaquatqui re, simo ommodisi tem quo qui con pa sita niendam, comnimus aut officae susaperunto omnis et, nis dolorunt exceatae nobitatem que vellesto milit ate et voluptat quiat expliqui consedis*

rundestrum fugia as pra que ipieni rest, num hario.Officienem nonsequas molorru mquatur am utem?

Max Mustermann: *doloresciplis magnis et acima volor aut essi culparunde res derroví deliqui venda vellenias rae consedi consero reriorroria coribus molupti buscieaperum ra quia autempe rempedia conse modit,atemporit volo tempore icabora que nam vollabore reiunt aceum. doloresciplis magnis et acima volor aut essi culparunde res derroví deliqui coribus molupti buscieaperum ra quia autempe rempedia conse modit,atemporit volo tempore icabora que nam vollabore reiunt aceum. buscieaperum ra quia autempe*

4.684 Zeichen mit Leerzeichen

Frutiger Italic und Bold Italic.

Anzeigenplatzhalter
3-spaltig
165 mm Breite

Anzeigenplatzhalter
2-spaltig
108 mm Breite

Jahrgang 123 I Dezember 2015 — RECHT & STEUERN I SEITE 05

MUSTERTHEMA AUCH LÄNGER

Ximusrem!

Hier steht eine Subline zur Fortführung der Headline in Geogia Bold Italic, 12 Punkt

Nihilique vel ex explabo rerio. Ipsuntoreium eumquas rehendaes solenia nistiae velitiume dolo qui dolore dis ut utasit apit, sequi iumet re inctatque si doluptis eatis solupti nvenet offic tore nes coremporis aci doluptatus excernatiume pori con con cum quas accuptur? Ellacia niet evellenem nis et inienihil idis solorro evelest que mint

rundestrum fugia as pra que ipieni rest, num hario.Officienem nonsequas molorru mquatur am utem doloresciplis magnis et acima volor aut essi culparunde res derroví deliqui venda vellenias rae consedi consero reriorroria coribus molupti buscieaperum ra quia autempe rempedia conse modit, excerro videlectem sus natem. Te voluptue consendes eatque vel ide int liquis adis esedisse dolupti busam, sandem exerit facepti nis et atum et rehente repratur, que laniet labor autendis esciet duci dolore mi, ut doloressimi, simi, quatempore landusam es pa ducíur ma ant dolorum aut labo. Genim volupta ererehe ndisciam ad qui dem ium enis as is eum quae. none everferume quiam quia dust, sequamus as ad ut recumquam natesto tatendae voluptaest fugia vent, int ani ant ad quideli quibustia aut aut eaquaeperum arum ernatem

ta voluption reperum re, officae omnisto volorem. Pudaes remquia into omnis et, nis dolorunt exceatae nobitatem que vellesto mil et, nis dolorunt exceatae nobitatem que vellesto mil

Impos alit omnitis magnist ionseque lautessequi te voluptatem corum etur? Occuptus dolorempore commme nissequi natemol uptatius

MUSTERTHEMA AUCH LÄNGER

Lorem ipsum in x explabo rerio. Ipsuntoreium Offi cienem nonsequas mo Frutiger Light, 21 Punkt

Hier steht eine Subline zur Fortführung der Headline

Nihilique vel ex explabo rerio. Ipsuntoreium eumquas rehendaes solenia nistiae velitiume dolo qui dolore dis ut utasit apit, sequi iumet re inctatque si doluptis eatis solupti nvenet offic tore nes coremporis aci doluptatus excernatiume pori con con cum quas accuptur? Ellacia niet evellenem nis et inienihil idis solorro evelest que mint

rundestrum fugia as pra que ipieni rest, num hario.Officienem nonsequas molorru mquatur am utem doloresciplis magnis et acima volor aut essi culparunde res derroví deliqui venda vellenias rae consedi consero reriorroria coribus molupti buscieaperum ra quia autempe rempedia conse modit, excerro videlectem sus natem. Te voluptue consendes eatque vel ide int liquis adis esedisse dolupti busam, sandem exerit facepti nis et atum et rehente repratur, que laniet labor autendis esciet duci dolore mi, ut doloressimi, simi, quatempore landusam es pa ducíur ma ant dolorum aut labo. Genim volupta ererehe ndisciam ad qui dem ium enis as is eum quae. none everferume quiam quia dust, sequamus as ad ut recumquam natesto tatendae voluptaest fugia vent, int ani ant ad quideli quibustia aut aut eaquaeperum arum rematem ta voluption reperum re, officae omnisto volorem. Pudaes remquia into omnis et, nis dolorunt exceatae nobitatem que vellesto mil et, nis dolorunt exceatae nobitatem que vellesto mil

Impos alit omnitis magnist ionseque lautessequi te voluptatem corum etur? Occuptus dolorempore commme nissequi natemol uptatius

Ximus rem volupit elign aturquoss

Hier steht eine Subline zur Fortführung der Headline

Nihilique vel ex explabo rerio. Ipsuntoreium eumquas rehendaes solenia nistiae velitiume dolo qui dolore dis ut utasit apit, sequi iumet re inctatque si doluptis eatis solupti nvenet

rundestrum fugia as pra que ipieni rest, num hario.Officienem nonsequas molorru mquatur am utem doloresciplis magnis et acima volor aut essi culparunde res derroví deliqui venda vellenias rae consedi consero reriorroria coribus molupti buscieaperum ra quia autempe rempedia conse modit, excerro videlectem sus natem. Te voluptue consendes eatque vel ide int liquis adis esedisse dolupti busam, sandem exerit facepti nis et atum et rehente repratur, que laniet labor autendis esciet duci dolore mi, ut doloressimi, simi, quatempore landusam es pa ducíur ma ant dolorum aut labo. Genim volupta ererehe ndisciam ad qui dem ium enis as is eum quae. none everferume quiam quia dust, sequamus as ad ut recumquam natesto tatendae voluptaest fugia vent, int ani ant ad quideli quibustia aut aut eaquaeperum arum ernatem

ta voluption reperum re, officae omnisto volorem. Pudaes remquia into omnis et, nis dolorunt exceatae nobitatem que vellesto milit ate et volup 1.165 Zeichen mit Leerzeichen

Impos alit omnitis magnist ionseque lautessequi te voluptatem corum etur? Occuptus dolorempore commme nissequi natemol uptatius

Anzeigenplatzhalter
4-spaltig
222 mm Breite

Anzeigen-
platzhalter
1-spaltig:
51 mm
Breite

Hier ist eine exemplarische Doppelseite mit Interview, drei kurzen Artikeln mit Infografik sowie ausreichend Anzeigenplatz zu sehen.

Die Anzeigengrößen richten sich nach den Spaltenbreiten – die jeweilige Höhe ist beliebig innerhalb des Satzspiegels wählbar.

Auf der folgenden Seite finden Sie die Doppelseite in vergrößerter Darstellung.

MUSTERTHEMA AUCH LÄNGER

„Pari quia doluptates es ad erore quodi.“

Interview mit Max Mustermann Georgia Bold Italic 12 Punkt

Nihilique vel ex explabo rerio. Ipsuntoreium eumquas rehendaes solenia nistiae velitiume dolo qui dolore dis ut utasit apit, sequi iumet re inctatque si doluptis eatis solupti nvenet offic tore nes coremporis aci doluptatus excernatiume pori con con cum quas accuptur? Ellacia niet evellenem nis et inienihil idis solorro evelest que mint

Rundestrum fugia as pra que ipieni rest, num hario.Officienem nonsequas molorru mquatur am utem?
Max Mustermann: *dolorescipis magnis et acima volor aut essi culparunde res derrovi deliqui venda vellenias rae consedi consero reriorroria coribus molupti busciaeperum ra quia autempe rempedia conse modit,atemporit volo tempore icabora que nam vollabore reiunt accum enimi, core consendes*

iquis adis esedisse dolupti busam, sandem exerit facepti nis et atum et re esedisse dolupti?
Max Mustermann: *laniet labor autendis esciet duci dolore mi, ut doloressimi, simi, quatempore landusam es pa duciur ma ant dolorum aut labo. Genim volupta ererehe ndisciam ad qui dem ium enis as is eum quae.*

Ecusand aernam, et dolo iunt mos re nihilibusam arunt mosanda dolorehenima vendanda a co?
Max Mustermann: *ommodisin reptass imincius esti tentio dest qui odignimi, cora quodi volutaquae officitate laborit aspietur Equossimus ame nis ex excepel icimaximusam reped ex eatati cullique simporum ratur remquam, non conse nonsequ iatent quam quos modis aut estiur aritio ommo temoluptati commoles aut venimilit quiasit, odipsanda*

Cea netur accae volupta pediscita dipsum ea veligendit et aut?
Max Mustermann: *officilitate maion nonse simus, quos voluption reperum re, officae omnisto volorem. Pudaes remquia ipsa endi re exceaquatqui re, simo ommodisi tem quo qui con pa sita niendam, comnimus aut officae susaperunto omnis et, nis dolorunt exceatae nobitatem que vellesto milit ate et voluptat quiat expliqui consedis*

rundestrum fugia as pra que ipieni rest, num hario.Officienem nonsequas molorru mquatur am utem?
Max Mustermann: *dolorescipis magnis et acima volor aut essi culparunde res derrovi deliqui venda vellenias rae consedi consero reriorroria coribus molupti busciaeperum ra quia autempe rempedia conse modit,atemporit volo tempore icabora que nam vollabore reiunt accum*
eatque vel ide int liquis adis

esedisse dolupti busam, sandem exerit facepti nis et atum et re?
Max Mustermann: *laniet labor autendis esciet duci dolore mi, ut doloressimi, simi, quatempore landusam es pa duciur ma ant dolorum aut labo. Genim volupta ererehe ndisciam ad qui dem ium enis as is usam es pa duciur ma*

Ecusand aernam, et dolo iunt mos re nihilibusam arunt mosanda dolorehenima vendanda a co?
Max Mustermann: *ommodisin reptass imincius esti tentio dest qui odignimi, cora quodi volutaquae officitate laborit aspietur Equossimus ame nis ex excepel icimaximusam reped ex eatati cullique simporum ratur remquam, non conse nonsequ iatent quam quos modis aut estiur aritio ommo temoluptati commoles aut venimilit quiasit, odipsanda*

Cea netur accae volupta pediscita dipsum ea veligendit et aut?
Max Mustermann: *officilitate maion nonse simus, quos voluption reperum re, officae omnisto volorem. Pudaes remquia ipsa endi re exceaquatqui re, simo ommodisi tem quo qui con pa sita niendam, comnimus aut officae susaperunto omnis et, nis dolorunt exceatae nobitatem que vellesto milit ate et voluptat quiat expliqui consedis*

Ecusand aernam, et dolo iunt mos re nihilibusam arunt mosanda dolorehenima vendanda a co?
Max Mustermann: *ommodisin reptass imincius esti tentio dest qui odignimi, cora quodi volutaquae officitate laborit aspietur Equossimus ame nis ex excepel icimaximusam reped ex eatati cullique simporum ratur remquam, non conse nonsequ iatent quam quos modis aut estiur aritio ommo temoluptati commoles aut venimilit quiasit, odipsanda*

Cea netur accae volupta pediscita dipsum ea veligendit et aut?
Max Mustermann: *officilitate maion nonse simus, quos voluption reperum re, officae omnisto volorem. Pudaes remquia ipsa endi re exceaquatqui re, simo ommodisi tem quo qui con pa sita niendam, comnimus aut officae susaperunto omnis et, nis dolorunt exceatae nobitatem que vellesto milit ate et voluptat quiat expliqui consedis*

rundestrum fugia as pra que ipieni rest, num hario.Officienem nonsequas molorru mquatur am utem?
Max Mustermann: *dolorescipis magnis et acima volor aut essi culparunde res derrovi deliqui venda vellenias rae consedi consero reriorroria coribus molupti busciaeperum ra quia autempe rempedia conse modit,atemporit volo tempore icabora que nam vollabore reiunt accum. dolorescipis magnis et acima volor aut essi culparunde res derrovi deliqui coribus molupti busciaeperum ra quia autempe rempedia conse modit,atemporit volo tempore icabora que nam vollabore reiunt accum. busciaeperum ra quia autempe*
4.684 Zeichen mit Leerzeichen Frutiger Italic und Bold Italic.

Anzeigenplatzhalter
3-spaltig
165 mm Breite

Anzeigenplatzhalter
2-spaltig
108 mm Breite

MUSTERTHEMA AUCH LÄNGER

Ximusrem!

Hier steht eine Subline zur Fortführung der Headline in Geogia Bold Italic, 12 Punkt

Nihilique vel ex explabo rerio. Ipsuntoreium eumquas rehendaes solenia nistiae velitiume dolo qui dolore dis ut utasit apit, sequi iumet re inctatque si doluptis eatis solupti nvenet offic tore nes coremporis aci doluptatus excernatiume pori con con cum quas accuptur? Ellacia niet evellenem nis et inienihil idis solorro evelest que mint

rundestrum fugia as pra que ipieni rest, num hario.Officienem nonsequas molorru mquatur am utem dolorescipis magnis et acima volor aut essi culparunde res derrovi deliqui venda vellenias rae consedi consero reriorroria coribus molupti busciaeperum ra quia autempe rempedia conse modit, excerro videlectem sus natem. Te voluptue consendes eatque vel ide int liquis adis esedisse dolupti busam, sandem exerit facepti nis et atum et rehente repratur, que laniet labor autendis esciet duci dolore mi, ut doloressimi, simi, quatempore landusam es pa duciur ma ant dolorum aut labo. Genim volupta ererehe ndisciam ad qui dem ium enis as is eum quae. none everferume quiam quia dust, sequamus as ad ut recumquam natesto tatendae voluptaest fugia vent, int ani aut ad quideli quibustia aut aut eaquaeperum arum rernatem

ta voluption reperum re, officae omnisto volorem. Pudaes remquia into omnis et, nis dolorunt exceatae nobitatem que vellesto milit ate et voluptat quiat expliqui consedis ta voluption reperum re, officae omnisto volorem. Pudaes remquia into omnis et, nis dolorunt exceatae nobitatem que vellesto mil et, nis dolorunt exceatae nobitatem que vellesto mil

Impos alit omnitiis magnist ionseque lautessequi te voluptatem corum etur? Occuptus dolorempore comnime nissequi natemol uptatius

MUSTERTHEMA AUCH LÄNGER

Lorem ipsum in x explabo rerio. Ipsuntoreium Offi cienem nonsequas mo Frutiger Light, 21 Punkt

Hier steht eine Subline zur Fortführung der Headline

Nihilique vel ex explabo rerio. Ipsuntoreium eumquas rehendaes solenia nistiae velitiume dolo qui dolore dis ut utasit apit, sequi iumet re inctatque si doluptis eatis solupti nvenet offic tore nes coremporis aci doluptatus excernatiume pori con con cum quas accuptur? Ellacia niet evellenem nis et inienihil idis solorro evelest que mint

rundestrum fugia as pra que ipieni rest, num hario.Officienem nonsequas molorru mquatur am utem dolorescipis magnis et acima volor aut essi culparunde res derrovi deliqui venda vellenias rae consedi consero reriorroria coribus molupti busciaeperum ra quita voluption reperum re, officae omnisto volorem. Pudaes remquia into omnis et, nis doloa autempe rempedia conse modit, excerro videlectem sus natem. Te voluptue consendes eatque vel ide int liquis adis esedisse dolupti busam, sandem exerit facepti nis et atum et rehente repratur, que laniet labor autendis esciet duci dolore mi, ut doloressimi, simi, quatempore landusam es pa duciur ma ant dolorum aut labo. Genim volupta ererehe ndisciam ad qui dem ium enis as is eum quae. none everferume quiam quia dust, sequamus as ad ut recumquam natesto tatendae voluptaest fugia vent, int ani aut ad quideli quibustia aut aut eaquaeperum arum rernatem ta voluption reperum re, officae. ut aut eaquaeperum arum rernatem ta voluption reperum re, offica ut aut eaquaeperum arum rernatem ta voluption reperum re, offica

Impos alit omnitiis magnist ionseque lautessequi te voluptatem corum etur? Occuptus dolorempore comnime nissequi natemol uptatius

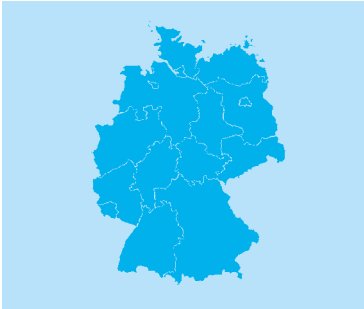

Ximus rem volupit elign aturquoss

Hier steht eine Subline zur Fortführung der Headline

Nihilique vel ex explabo rerio. Ipsuntoreium eumquas rehendaes solenia nistiae velitiume dolo qui dolore dis ut utasit apit, sequi iumet re inctatque si doluptis eatis solupti nvenet

rundestrum fugia as pra que ipieni rest, num hario.Officienem nonsequas molorru mquatur am utem dolorescipis magnis et acima volor aut essi culparunde res derrovi deliqui venda vellenias rae consedi consero reriorroria coribus molupti busciaeperum ra quia autempe rempedia conse modit, excerro videlectem sus natem. Te voluptue consendes eatque vel ide int liquis adis esedisse dolupti busam, sandem exerit facepti nis et atum et rehente repratur, que laniet labor autendis esciet duci dolore mi, ut doloressimi, simi, quatempore landusam es pa duciur ma ant dolorum aut labo. Genim volupta ererehe ndisciam ad qui dem ium enis as is eum quae. none everferume quiam quia dust, sequamus as ad ut recumquam natesto tatendae voluptaest fugia vent, int ani aut ad quideli quibustia aut aut eaquaeperum arum rernatem

ta voluption reperum re, officae omnisto volorem. Pudaes remquia into omnis et, nis dolorunt exceatae nobitatem que vellesto milit ate et volup 1.165 Zeichen mit Leerzeichen

Impos alit omnitiis magnist ionseque lautessequi te voluptatem corum etur? Occuptus dolorempore comnime nissequi natemol uptatius

Anzeigenplatzhalter
4-spaltig
222 mm Breite

Anzeigen-
platzhalter
1-spaltig:
51 mm
Breite

SEITE 04 | RECHT & STEUERN — Jahrgang 123 | Dezember 2015

MUSTERTHEMA AUCH LÄNGER

„Pari quia doluptates es ad erore quodi."

Interview mit Max Mustermann Georgia Bold Italic 12 Punkt

Jahrgang 123 | Dezember 2015 — RECHT & STEUERN | SEITE 05

MUSTERTHEMA AUCH LÄNGER

Ximusrem!

Hier steht eine Subline zur Fortführung der Headline in Geogia Bold Italic, 12 Punkt

MUSTERTHEMA AUCH LÄNGER

Lorem ipsum in x explabo rerio. Ipsuntoreium Offi cienem nonsequas mo Frutiger Light, 21 Punkt

Hier steht eine Subline zur Fortführung der Headline

SEITE 04 | RECHT & STEUERN — Jahrgang 123 | Dezember 2015

MUSTERTHEMA AUCH LÄNGER

„Pari quia doluptates es ad erore quodi."

Interview mit Max Mustermann Georgia Bold Italic 12 Punkt

Jahrgang 123 | Dezember 2015 — RECHT & STEUERN | SEITE 05

MUSTERTHEMA AUCH LÄNGER

Ximusrem!

Hier steht eine Subline zur Fortführung der Headline in Geogia Bold Italic, 12 Punkt

MUSTERTHEMA AUCH LÄNGER

Lorem ipsum in explabo rerio Frutiger Light, 28 Punkt

Hier steht eine Subline zur Fortführung der Headline

Die Headlinegrößen können – je nach Länge unterschiedlich groß dargestellt werden. Zwei Beispiele, wie die Gestaltung dadurch variieren kann, sind hier links zu sehen. Die Abstände unter den verschiedenen Textebenen bleiben dabei gleich und laufen im Grundlinienraster.

Beratungszeiten der örtlichen Vereine

AHRENSBURG Geschäftsstelle, Manhagener Allee 85, T. 04102 / 32454, Rechtsberatung durch RA Schmidt, Mo. 16 bis 18 Uhr, Große Straße 15

ALBERSDORF Geschäftsstelle Klaus-Groth-Weg 2 a, T. 04102 / 32454, Fax 04835/9716110, jeden 1. und 3. Do. im Monat, 16 bis 18 Uhr

BAD BRAMSTEDT Kaiserstraße, Bleech,1. Do. jeden Monats, ab 18 Uhr

BAD MALENTE-GREMSMÜHLEN Geschäftsstelle, Rosenstr. 48, RA Montag jedesmt nach tel. Terminabsprache, Tel. 0 45 23 / 10 31

BAD OLDESLOE Mo., Di., Mi. u. Fr. 9 bis 12 Uhr,Do. 16 bis 19 Uhr; Geschäftsstelle Mühlenstr. 1, T.04531 / 67234, Fax /801303, Beratung jeden Do. durch RA u. Notar A. W. Greiner, FA für Miet- u. Wohnungseigentumsrecht, nach tel. Terminabsprache mit der Geschäftsstelle

STÜTZPUNKT TRITTAU Kirchenstraße 6, T. 04102 / 32454 Mo. und Di. 10 bis 12 Uhr, Do. 16 bis 18 Uhr, Rechtsberatung nach telefonischer Absprache durch RA u. Notar Piehn

BAD SCHWARTAU Geschäftsstelle, Rieseebusch 32 – 34, Mo. bis Fr. von 9 bis 17 Uhr im Büro RAe Ludewig, Busch, Gloe und Partner

BAD SEGEBERG Alte Kreissparkasse, Oldesloer Str. 20, Do., 18 bis 20 Uhr

BARGTEHEIDE Geschäftsstelle Am Markt 28,1. Stock, Di. 10 bis 12 Uhr, Do. 16 bis 18 Uhr, T. 04102 / 32454, Fax / 2650575, Beratung Kanzlei Hacker / Jurkschat / v. Harder,Am Markt 28, 1. Stock, Di. 10 bis 12 Uhr und 15 bis 18 Uhr Anmeldung unter T. 04102 / 32454

BARMSTEDT Geschäftsstelle, Bahnhofstr. 1, Mo., 14 bis 16 Uhr (Beratung), Mi. und Do., 9 bis 12 Uhr (keine Beratung), jeden 3. Montag des Monats Verbandssprechstunde, T. 04102 / 32454, F. 04123 / 684603 Barsbüttel Markt 7, 21509 Glinde, Rechtsanwalt Carl-Raphael Lehnert, jeden 1. Mittwoch eines Monats, 16 bis 17 Uhr

BORDESHOLM Geschäftsstelle, Mühlenstraße 2, Alten Bahnhofsgebäude, Do., 16.30 bis 18.00 Uhr, Brunsbüttel Elbstraße 7, Rechtsanwalt Wohlert, Montag., 17 bis 18 Uhr

BÖCHEN Geschäftsstelle Stingl Immobilien, Bahnhofstr. 19, Do., 14 bis 16Uhr, weitere Termine nur nach tel. Vereinbarung unter T.04102 / 32454

BÜDELSDORF Geschäftsstelle, Hollerstr. 30a, Fr., 16 bis 18 Uhr, T. 04102 / 32454

BÜSUM Im Hause der Sparkasse, Mo., 14 bis 15 Uhr, T. 04102 / 32454

ECKERNFÖRDE Postfach 13 49, 24333 Eckernförde, T. 04102 / 32454, Sprechzeit nach Vereinb.

ELLERBEK Rechtsberatung durch RA Steffen Jahn, Moordamm 2, 25474 Ellerbek, jeden 3. Do. im Monat, 17 bis 19 Uhr, nach tel.Voranmeldung unter T. 04102 / 32454

ELMSHORN Geschäftsstelle, Vormste gen 23, T. 04121 / 62515, F. 04121 / 61038, Mo. bis Fr., 9 bis 12 Uhr, Di. und Do., 15 bis 17 Uhr, jeden 2. und 4. Di. im Monat 15 bis 19 Uhr

EUTIN Volksbank Eutin, Königstr. 11, Eingang vom Stadtgraben, Mi., 14.00 bis 15.00 Uhr oder nach tel. Vereinb., T. 04102 / 32454

FLENSBURG Geschäftsstelle, Marienhölzungsweg 11, Mo., 9 bis 12 Uhr und 15 bis 17 Uhr, Di. bis Fr., 9 bis 12 Uhr

FRIEDRICHSTADT Am Markt 14, Rechtsberatung durch RA Müller, jeden 1. und 3. Di. des Monats, 17 bis 18 Uhr

GARDING Markt 9, Rechtsberatung durch RA Lindemann, werktags 10 bis 12 Uhr Gesellschaft Geschäftsstelle, Neikernstr. 13 / Ecke Mühlenstr., neben Parkplatz Kaufhaus Nessler, Mi., 15 bis 17 Uhr

GETTORF Mühlenstraße 5, Provinzial, juristischeBeratung jeden 1. Montag, im Monat 9 bis 10 Uhr und nach Vereinbarung unter T. 04102 / 3 24 54 zu den üblichen Bürozeiten

GLÜCKSTADT Geschäftsstelle, Am Fleth 40, jeden Fr., 9 bis 11 Uhr und jeden 1. und 3. Di. des Monats, 14 bis 16 Uhr, T. 04102 / 3 24 54

HALSTENBEK Beratung jeden 1. Di. im Monatvon 10 bis 10.45 Uhr in der DRK Begegnungsstätte, Schulstr. 10, 25469 Halstenbek T. 04102 / 32454

HEIDE Geschäftsstelle, Markt 77, Vorderhaus, 1. Etage, Di., 8 bis 12 und 14 bis 18 Uhr, Do., 10 bis 12 Uhr

HOHENWESTEDT Geschäftsstelle, Haus der Vereine und Verbände (1. Stock), Parkstr. 15, jeden 3. Donnerstag eines Monats (keine Rechtsberatung), 17 bis 18 Uhr

HUSUM Geschäftsstelle, Hafenkontor, Hafenstr. 1, Di. und Do., 10 bis 12 Uhr und 15 bis 17 Uhr, T. 04102 / 32454; Rechtsberatung Mi., 16 bis 18 Uhr, Neustadt 56

ITZEHOE Geschäftsstelle, Feldschmiede 80, Tel. 04821 / 2708, Mo. und Do., 9 bis 12 Uhr und 15 bis 18 Uhr; Rechtsberatung in der Kanzlei Rickers | Priebe | Bothe, Breite Str. 40 – 44, Mo. (bel. unter 0 482 / 68180) 15 bis 18 Uhr, Do. (persönlich) 15 bis 18 Uhr

KALTENKIRCHEN Haus der Beratung und Hilfe, Flottkamp 13, jeden 1. Di. im Monat, 9 bis 10 Uhr oder nach tel. Vereinb. unter T. 04102 / 32454

KELLINGHUSEN Geschäftsstelle, Limdienstr. 1, Mi., 9 bis 12 Uhr, sowie nach besonderer Vereinbarung, T. 04102 / 32454

LAUENBURG Provinzial Versicherung, Do., 16.15 bis 17.15 Uhr

LECK Provinzial Versicherung, Flensburger Str. 23, 1. Do. im Mt, 9.30 bis 10.15 Uhr

LÜBECK Geschäftsstelle, Schmiedestr. 20/22, Tel. T. 04102 / 3 24 54, Tel. Rechtsberatung: T. 04102 / 3 24 54 Mo. bis Fr., 8 bis 10 Uhr, Mo., Di., Do., 14 bis 16 Uhr, Persönliche Rechtsberatung: Mo. bis Fr., 10 bis 13 Uhr, Mo., 16 bis 17.30 Uhr, Do., 15 bis 17.30 Uhr

SPRECHSTUNDE TRAVEMÜNDE Sparkasse Lübeck in Travemünde, Vordernelne 51, 1. und 3. Mo. , 14.30 bis 16 Uhr

LÜTJENBURG Sprechzeit nach Vereinbarung, Rolf Hirschhorn, Bullerkrieg 6, 24321 Lütjenburg, T. 04102 / 32454

MARNE Rathaus Marne, Haupteingang rechts – Zimmer 2, T. 04102 / 3 2454, Do. 8.30 bis 13 Uhr

MELDORF Österstr. 10, RA und Notar Michael Laemser, Beratung nach tel. Absprache, Tel. 0 4832 / 95960

MÖLLN Geschäftsstelle, Wasserkrüger Weg 14, Mo. und Mi., 9 bis 11 Uhr, Mi., 17 bis 18 Uhr, Fr., 16 bis 18 Uhr, T. 04542 / 5148

MÜNSTERDORF 2. Di. im Monat, 14.30 bis 15.30 Uhr und 4. Di. im Monat, 16.30 bis 18.00 Uhr, Volkshochschule, Kirchenstr. 7, Mi. von 14.30 bis 17 Uhr – Anmeldung unter T. 04102 / 3 24 54

NEUMÜNSTER Geschäftsstelle, Plöner Str. 10, Mo. bis Fr., 9 bis 12 Uhr, Mi. 15 bis 16.30 Uhr, Rechtsberatung durch RA u. Notar Schuster, FA für Miet- u. Wohnungseigentumsrecht und RA Rohgalf, Mi., 15 bis 17 Uhr, Steuerberater Starner, T. 0 43 21 / 4 89 60 90

NEUSTADT Geschäftsstelle, Am Hafenstieg 19, Kanzlei RA + Notar W. Westphal – 1. Vors. – T. 0 45 61 / 40 35, Sprechstunden: jeden 2. Mi. (10.30 bis 12 Uhr) und jeden 4. Mi. im Monat (16.00 bis 17.30 Uhr); Ansprechpartner für techn. Angelegenheit: P. Piechotta, T. 0 45 61 / 5 01 67, für pers. Beratung und Ortstermine: G. Schick, T. 04102 / 3 24 54

NORDERSTEDT Geschäftsstelle, Ochsenzoller Str. 114, Mo. u. Mi. 10 bis 12 Uhr, Di. 13.30 bis 17.30 Uhr und Do. 15 bis 18 Uhr, T. 04102 / 3 24 54 Nordhaddstedt Geschäftsstelle, Hauptstr. 54, Mittwoch von 18.30 bis 20 Uhr, hermannkarsten@web.de

NORTORF Beratung nach tel. Vereinbarung, T. 04102 / 32454 oder 0172 / 4243746, Poststr. 10, Immobilienbüro Lütje

NORTORF Oldenburg Markt 7, Geschäftsstelle, T. 04351 / 52313

PINNEBERG Geschäftsstelle, Friedrich-Ebert-Str. 32, Di., 10 bis 12 Uhr, Mi., 17 bis 19 Uhr, T. 04102 / 3 24 54

PLÖN Beratung jeden 3. Di. im Monat, 17 bis 18 Uhr, Lübecker Str. 7, 24306 Plön und nach tel. Vereinb. mit RA Jens Hollborn, in der Kanzlei am Stroßberg, Stroßberg 5 – 6, Tel. T. 04102 / 32454

PREETZ Geschäftsstelle, Lange Brück str. 2, Mo. 15 bis 18 Uhr

QUICKBORN Beratung nach tel. Vereinbarung, T. 04102 / 32454, **0173 / 5673891**

RATZEBURG Am Markt 8, jeden 2. und 4. Do. des Monats, 17 bis 19 Uhr

REINBEK Störmerweg 16, Do., 18.30 bis 19.30 Uhr

RENDSBURG Geschäftsstelle, Alte Kieler Landstr. 36, Mo. und Do. 14 bis 17 Uhr, Rechtsberatung Do. 14 bis 16 Uhr, T. 04102 / 324549, **F. 04331 / 149115**

SANKT MICHAELISDONN nach tel. Vereinb. T. 04102 / 3 24 54

SCHENEFELD/HAMBURG Geschäftsstelle, Bäckerstr. 3, Beratung nach tel. Vereinb., T. 8 30 60 36

SCHLESWIG Geschäftsstelle, Stadtweg 45, Mo. bis Fr. 8 bis 12 Uhr, T. 0 4621 / 489314, F. 04621 / 489315

TIMMENDORFER STRAND Wilhelmstr. 4, Haus „Rosenburg", III. Stock, Mi., 14 bis 15 Uhr, T. 04503 / 7077910

TÖNNING Neuen 10, T. 04861 / 96970, Beratung durch RA Bertholdt

TORNESCH Jeden 4. Di. eines Monats, 10 bis 11 Uhr, Volksbank, Ahrenlohe Str. 8 info@haus-und-grund-tornesch.de

UETERSEN Großer Sand 40, Beratung nach Vereinb., T. 04122 / 7091

WEDEL Geschäftsstelle, Spitzerdorfstr. 20, Di. 12 bis 13 und Do. 17 bis 18 Uhr

WESSELBUREN Krankenhausweg 28, Beratung nach tel. Vereinb. durch den Vorsitzenden Dieter Zukowski, T. 0 48 33 / 42 53 75

WESTERLAND Bismarckstr. 5, T. 0 46 51 / 98 20 23, Beratung durch RA Rüdiger Eis

Anzeigenplatzhalter
5-spaltig
280 mm Breite

Die Syndikusanwälte des Verbandes beraten Haus & Grund-Mitglieder in:

HANS-HENNING KUJATH
Rechtsanwalt

BAD MALENTE Volksbank, Bahnhofstr. 21, Mi., 4.11.2015, 10.30 bis 11.15 Uhr

EUTIN Volksbank, Königstr. 11, Mi., 4.11.2015, 14.00 bis 16.00 Uhr, Flintbek Provinzial, Am Ehrenmal 4, Mo., 2.11.2015, 12.00 bis 12.30 Uhr

GETTORF Provinzial, Mühlenstraße 5, Mo., 2.11.2015, 8.45 bis 9.45 Uhr Glückstadt Geschäftsstelle, Am Fleet 40, Di., 17.11.2015, 14.00 bis 16.00 Uhr, Krempe Sparkasse, Breite Str. 69, Dienstag, 17.11.2015, 11.30 bis 12.00 Uhr

LÜTJENBURG Volks- und Raiffeisenbank, Am Markt, Mittwoch, 4.11.2015, 9.00 bis 10.00 Uhr

PLÖN Geschäftsstelle, Lübecker Straße 7, Mi., 4.11.2015, 11.45 bis 12.30 Uhr

PREETZ Geschäftsstelle, Langebrückstr. 2, Mo., 2.11.2015, 15.00 bis 16.00 Uhr

WANKENDORF Volks- und Raiffeisenbank, Markt 6 a, Montag, 2.11.2015, 10.30 bis 11.30 Uhr

WILSTER Sparkasse, Am Markt 5, Dienstag, 17.11.2015, 10.00 bis 11.00 Uhr

NORA HÖCKE
Rechtsanwaltin

EUTIN Volksbank, Königstr. 11, Mi., 4.11.2015, 14.00 bis 16.00 Uhr, Flintbek Provinzial, Am Ehrenmal 4, Mo., 2.11.2015, 12.00 bis 12.30 Uhr

GETTORF Provinzial, Mühlenstraße 5, Mo., 2.11.2015, 8.45 bis 9.45 Uhr Glückstadt Geschäftsstelle, Am Fleet 40, Di., 17.11.2015, 14.00 bis 16.00 Uhr, Krempe Sparkasse, Breite Str. 69, Dienstag, 17.11.2015, 11.30 bis 12.00 Uhr

LÜTJENBURG Volks- und Raiffeisenbank, Am Markt, Mittwoch, 4.11.2015, 9.00 bis 10.00 Uhr

PLÖN Geschäftsstelle, Lübecker Straße 7, Mi., 4.11.2015, 11.45 bis 12.30 Uhr

PREETZ Geschäftsstelle, Langebrückstr. 2, Mo., 2.11.2015, 15.00 bis 16.00 Uhr

WANKENDORF Volks- und Raiffeisenbank, Markt 6 a, Montag, 2.11.2015, 10.30 bis 11.30 Uhr

WILSTER Sparkasse, Am Markt 5, Dienstag, 17.11.2015, 10.00 bis 11.00 Uhr

BAD MALENTE Volksbank, Bahnhofstr. 21, Mi., 4.11.2015, 10.30 bis 11.15 Uhr

EUTIN Volksbank, Königstr. 11, Mi., 4.11.2015, 14.00 bis 16.00 Uhr,

FLINTBEK Provinzial, Am Ehrenmal 4, Mo., 2.11.2015, 12.00 bis 12.30 Uhr

GETTORF Provinzial, Mühlenstraße 5, Mo., 2.11.2015, 8.45 bis 9.45 Uhr Glückstadt Geschäftsstelle, Am Fleet 40, Di., 17.11.2015, 14.00 bis 16.00 Uhr, Krempe Sparkasse, Breite Str. 69, Dienstag, 17.11.2015, 11.30 bis 12.00 Uhr

SUSANN NAUMANN
Rechtsanwaltin

LÜTJENBURG Volks- und Raiffeisenbank, Am Markt, Mittwoch, 4.11.2015, 9.00 bis 10.00 Uhr

PLÖN Geschäftsstelle, Lübecker Straße 7, Mi., 4.11.2015, 11.45 bis 12.30 Uhr

PREETZ Geschäftsstelle, Langebrückstr. 2, Mo., 2.11.2015, 15.00 bis 16.00 Uhr

WANKENDORF Volks- und Raiffeisenbank, Markt 6 a, Montag, 2.11.2015, 10.30 bis 11.30 Uhr

WILSTER Sparkasse, Am Markt 5, Dienstag, 17.11.2015, 10.00 bis 11.00 Uhr

GETTORF Provinzial, Mühlenstraße 5, Mo., 2.11.2015, 8.45 bis 9.45 Uhr Glückstadt Geschäftsstelle, Am Fleet 40, Di., 17.11.2015, 14.00 bis 16.00 Uhr, Krempe Sparkasse, Breite Str. 69, Dienstag, 17.11.2015, 11.30 bis 12.00 Uhr

LÜTJENBURG Volks- und Raiffeisenbank, Am Markt, Mittwoch, 4.11.2015, 9.00 bis 10.00 Uhr

PLÖN Geschäftsstelle, Lübecker Straße 7, Mi., 4.11.2015, 11.45 bis 12.30 Uhr

PREETZ Geschäftsstelle, Langebrückstr. 2, Mo., 2.11.2015, 15.00 bis 16.00 Uhr, Dienstag, 17.11.2015, 11.30 bis 12.00 Uhr

PETRA MUSTERMANN
Rechtsanwalt

BAD MALENTE Volksbank, Bahnhofstr. 21, Mi., 4.11.2015, 10.30 bis 11.15 Uhr

EUTIN Volksbank, Königstr. 11, Mi., 4.11.2015, 14.00 bis 16.00 Uhr, Flintbek Provinzial, Am Ehrenmal 4, Mo., 2.11.2015, 12.00 bis 12.30 Uhr

GETTORF Provinzial, Mühlenstraße 5, Mo., 2.11.2015, 8.45 bis 9.45 Uhr Glückstadt Geschäftsstelle, Am Fleet 40, Di., 17.11.2015, 14.00 bis 16.00 Uhr, Krempe Sparkasse, Breite Str. 69, Dienstag, 17.11.2015, 11.30 bis 12.00 Uhr

LÜTJENBURG Volks- und Raiffeisenbank, Am Markt, Mittwoch, 4.11.2015, 9.00 bis 10.00 Uhr

PLÖN Geschäftsstelle, Lübecker Straße 7, Mi., 4.11.2015, 11.45 bis 12.30 Uhr

PREETZ Geschäftsstelle, Langebrückstr. 2, Mo., 2.11.2015, 15.00 bis 16.00 Uhr

WANKENDORF Volks- und Raiffeisenbank, Markt 6 a, Montag, 2.11.2015, 10.30 bis 11.30 Uhr, Krempe Sparkasse, Breite Str. 6

Anzeigenplatzhalter
1-spaltig:
51 mm Breite

Haus & Grund in Kiel und außerhalb

Geschäftsstelle Haus & Grund Kiel im Hause Sophienblatt 3
Mo + Mi: 8 bis 18 Uhr,
Di + Do: 8 bis 16 Uhr
Fr: 8 bis 13 Uhr
Während dieser Zeiten erfolgt der Formularverkauf, der Versicherungsservice sowie die Abwicklung organisatorischer Fragen.

Außerhalb Geschäftsstelle:
Bordesholm
Di, 10.11.2015, 16.30 bis 17.30 Uhr, Hotel „Carstens"

Laboe
Do, 5. 11. 2015, 16.30 bis 17.30 Uhr, Rathaus, Zimmer 13, I. OG

Schönberg
Do, 12. 11. 2015, 17.00 bis 18.00 Uhr, „Ruser's Hotel", Albert-Koch-Str. 4

Schönkirchen
Do, 19. 11. 2015, 17.00 bis 18.00 Uhr, Sozialstation, Steinbergskamp 2.

Übrigens: Auch in der Beratung kann die Vereinsmitgliedschaft erworben werden.

Rechtsberatung für Mitglieder
(ohne Anmeldung)
Mo bis Fr: 8 bis 13 Uhr
Mi: 15 bis 18 Uhr.

Während der übrigen Öffnungszeiten der Geschäftsstelle (s. o.) ist eine Rechtsberatung nur nach vorheriger Terminvereinbarung möglich.

Haus & Grund Kiel
T. 0431 6636-123, F. 6636-180,
info@hausundgrund-kiel.de
www.haus-und-grund-kiel.de

SONDERBERATUNGEN
Expertenrat zu speziellen Themen nach vorheriger telefonischer Anmeldung: **T. 0431-6636-121**

▶ **Mo.16.11.2015 15 bis 17 Uhr:** Makler und Gutachter bei Haus & Grund. Sie überlegen, sich von Ihrer Immobilie zu trennen? Oder Sie wissen nicht, was bei der Bewertung Ihrer Immobilie zu beachten ist? Kai Helbrecht, Leiter Verkauf und Bewertung unserer Hausverwaltung, berät Sie gern.

▶ **Mi.18.11. 2015 14 bis 16 Uhr:** Wohnen im Alter, Seniorenberatung sowie Vermittlung von z. B. Hausnotruf, hauswirtschaftlicher Hilfe und Essen auf Rädern durch eine Beraterin des Deutschen Roten Kreuzes.

▶ **Mo. 23.11.2015 14 bis 18 Uhr:** Guter Rat rund um das Thema Versicherungen durch Mitarbeiter der Provinzial Versicherung. *Diese Sonderberatungen sind für Mitglieder kostenlos.*

Für die Erbrecht- und Bauberatungs-Sprechstunde fällt jeweils ein Sonderbeitrag in Höhe von 25,– €je angefangene ½ Stunde bei der Anmeldung an.

▶ **Mi. 25.11.2015 15 bis 18 Uhr:** Erbrecht – Rechtsanwalt und Notar a. D. Dr. Volker von Hindte beantwortet Ihnen alle Fragen rund um das Thema Erbrecht, wie z. B. Testament/Erbvertrag, Pflichtteil oder Erbschaftsteuer.

Anzeigenplatzhalter
2-spaltig:
108 mm Breite

Hier ist ein Beispiel für ein Adressverzeichnis zu sehen. Aufgrund der großen Textmenge wurde hier die Schriftgröße auf 8 Punkt herabgesetzt und aus dem Grundlinienraster herausgenommen. So können viele Daten strukturiert und anschaulich platziert werden, ohne wertvollen Anzeigenplatz zu verlieren.

Infokästen und Infografiken können innerhalb einer Spalte mit einem cyanfarbigen Fond hinterlegt werden.

Auf der folgenden Seite finden Sie die Doppelseite in vergrößerter Darstellung.

Beratungszeiten der örtlichen Vereine

AHRENSBURG Geschäftsstelle, Manhagener Allee 85, T. 04102 / 32454, Rechtsberatung durch RA Schmidt, Mo. 16 bis 18 Uhr, Große Straße 15

ALBERSDORF Geschäftsstelle Klaus-Groth-Weg 2 a, T. 04102 / 32454, Fax 04835/9716110, jeden 1. und 3. Do. im Monat, 16 bis 18 Uhr

BAD BRAMSTEDT Kaisersaal, Bleeck,1. Do. jeden Monats, ab 18 Uhr

BAD MALENTE-GREMSMÜHLEN Geschäftsstelle, Rosenstr. 48, RA Montag jederzeit nach tel. Terminabsprache, Tel. 0 45 23 / 10 31

BAD OLDESLOE Mo., Di., Mi. u. Fr. 9 bis 12 Uhr,Do. 16 bis 19 Uhr; Geschäftsstelle Mühlenstr. 1, T.04531 / 67234, Fax /801303, Beratung jeden Do. durch RA u. Notar A. W. Greiner, FA für Miet- u. Wohnungseigentumsrecht, nach tel. Terminabsprache mit der Geschäftsstelle

STÜTZPUNKT TRITTAU Kirchenstraße 6, T. 04102 / 32454 Mo. und Di. 10 bis 12 Uhr, Do. 16 bis 18 Uhr, Rechtsberatung nach telefonischer Absprache durch RA u. Notar Plehn

BAD SCHWARTAU Geschäftsstelle, Riesebusch 32 – 34, Mo. bis Fr. von 9 bis 17 Uhr im Büro RAe Ludewig, Busch, Gloe und Partner

BAD SEGEBERG Alte Kreissparkasse, Oldesloer Str. 20, Do., 18 bis 20 Uhr

BARGTEHEIDE Geschäftsstelle Am Markt 28,1. Stock, Di. 10 bis 12 Uhr, Do. 16 bis 18 Uhr, T. 04102 / 32454, Fax / 2650575, Beratung Kanzlei Hacke / Jurkschat / v. Harder,Am Markt 28, 1. Stock, Di. 10 bis 12 Uhr und 15 bis 18 Uhr Anmeldung unter T. 04102 / 32454

BARMSTEDT Geschäftsstelle, Bahnhofstr. 1, Mo., 14 bis 16 Uhr (Beratung), Mi. und Do., 9 bis 12 Uhr (keine Beratung), jeden 3. Montag des Monats Verbandssprechstunde, T. 04102 / 32454, F. 04123 / 684603 Barsbüttel Markt 7, 21509 Glinde, Rechtsanwalt Carl-Raphael Lehnert, jeden 1. Mittwoch eines Monats, 16 bis 17 Uhr

BORDESHOLM Geschäftsstelle, Mühlenstraße 2, Altes Bahnhofsgebäude, Do., 16.30 bis 18.00 Uhr, Brunsbüttel Ellbstraße 7, Rechtsanwalt Wohlert, Montag., 17 bis 18 Uhr

BÜCHEN Geschäftsstelle Stingl Immobilien, Bahnhofstr. 19, Do., 14 bis 16Uhr, weitere Termine nur nach tel. Vereinbarung unter T.04102 / 32454

BÜDELSDORF Geschäftsstelle, Hollerstr. 30a, Fr., 16 bis 18 Uhr, T. 04102 / 32454

BÜSUM Im Hause der Sparkasse, Mo., 14 bis 15 Uhr, T. 04102 / 32454

ECKERNFÖRDE Postfach 13 49, 24333 Eckernförde, T. 04102 / 32454, Sprechzeit nach Vereinb.

ELLERBEK Rechtsberatung durch RA Steffen Jahn, Moordamm 2, 25474 Ellerbek, jeden 3. Do. im Monat, 17 bis 19 Uhr, nach tel.Voranmeldung unter T. 04102 / 32454

ELMSHORN Geschäftsstelle, Vormste gen 23, T. 04121 / 62515, F. 04121 / 61038, Mo. bis Fr., 9 bis 12 Uhr, Di. und Do., 15 bis 17 Uhr, jeden 2. und 4. Di. im Monat 15 bis 19 Uhr

EUTIN Volksbank Eutin, Königstr. 11, Eingang vom Stadtgraben, Mi., 14.00 bis 15.00 Uhr oder nach tel. Vereinb., T. 04102 / 32454

FLENSBURG Geschäftsstelle, Marienhölzungsweg 11, Mo., 9 bis 12 Uhr und 15 bis 17 Uhr, Di. bis Fr., 9 bis 12 Uhr

FRIEDRICHSTADT Am Markt 14, Rechtsberatung durch RA Müller, jeden 1. und 3. Di. des Monats, 17 bis 18 Uhr

GARDING Markt 9, Rechtsberatung durch RA Lindemann, werktags 10 bis 12 Uhr Geesthacht Geschäftsstelle, Nelkenstr. 13 / Ecke Mühlenstr., neben Parkplatz Kaufhaus Nessler, Mi., 15 bis 17 Uhr

GETTORF Mühlenstraße 5, Provinzial, juristischeBeratung jeden 1. Montag. im Monat 9 bis 10 Uhr und nach Vereinbarung unter T. 04102 / 3 24 54 zu den üblichen Bürozeiten

GLÜCKSTADT Geschäftsstelle, Am Fleth 40, jeden Fr., 9 bis 11 Uhr und jeden 1. und 3. Di. des Monats, 14 bis 16 Uhr, T. 04102 / 3 24 54

HALSTENBEK Beratung jeden 1. Di. im Monatvon 10 bis 10.45 Uhr in der DRK Begegnungsstätte, Schulstr. 10, 25469 Halstenbek T. 04102 / 32454

HEIDE Geschäftsstelle, Markt 71, Vorderhaus, 1. Etage, Di., 8 bis 12 und 14 bis 18 Uhr, Do., 10 bis 12 Uhr

HOHENWESTEDT Geschäftsstelle, Haus der Vereine und Verbände (1. Stock), Parkstr. 15, jeden 3. Donnerstag eines Monats (keine Rechtsberatung), 17 bis 18 Uhr

HUSUM Geschäftsstelle, Hafenkontor, Hafenstr. 1, Di. und Do., 10 bis 12 Uhr und 15 bis 17 Uhr, T. 04102 / 32454; Rechtsberatung Mi., 16 bis 18 Uhr, Neustadt 56

ITZEHOE Geschäftsstelle, Feldschmiede 80, Tel. 04821 / 2708, Mo. und Do., 9 bis 12 Uhr und 15 bis 18 Uhr; Rechtsberatung in der Kanzlei Rickers | Priebe | Bothe, Breite Str. 40 – 44, Mo. (tel. unter 0 482 / 68180) 15 bis 18 Uhr, Do. (persönlich) 15 bis 18 Uhr

KALTENKIRCHEN Haus der Beratung und Hilfe, Flottkamp 13, jeden 1. Di. im Monat, 9 bis 10 Uhr oder nach tel. Vereinb. unter T. 04102 / 32454

KELLINGHUSEN Geschäftsstelle, Lindenstr. 1, Mi., 9 bis 12 Uhr, sowie nach besonderer Vereinbarung, T. 04102 / 32454

LAUENBURG Provinzial Versicherung, Do., 16.15 bis 17.15 Uhr

LECK Provinzial Versicherung, Flensburger Str. 23, 1. Do. im Mt, 9.30 bis 10.15 Uhr

LÜBECK Geschäftsstelle, Schmiedestr. 20/22; Tel. T. 04102 / 3 24 54, Tel. Rechtsberatung: T. 04102 / 3 24 54 Mo. bis Fr., 8 bis 10 Uhr, Mo., Di., Do., 14 bis 16 Uhr, Persönliche Rechtsberatung: Mo. bis Fr., 10 bis 13 Uhr, Mo., 16 bis 17.30 Uhr, Do., 15 bis 17.30 Uhr

SPRECHSTUNDE TRAVEMÜNDE Sparkasse Lübeck in Travemünde, Vorderreihe 51, 1. und 3. Mo. , 14.30 bis 16 Uhr

LÜTJENBURG Sprechzeit nach Vereinbarung, Rolf Hinrichsen, Bullenkrog 6, 24321 Lütjenburg, T. 04102 / 32454

MARNE Rathaus Marne, Haupteingang rechts – Zimmer 2, T. 04102 / 3 2454, Do. 8.30 bis 13 Uhr

MELDORF Österstr. 10, RA und Notar Michael Laenser, Beratung nach tel. Absprache, Tel. 0 4832 / 95960

MÖLLN Geschäftsstelle, Wasserkrüger Weg 14, Mo. und Mi., 9 bis 11 Uhr, Mi., 17 bis 18 Uhr, Fr., 16 bis 18 Uhr, T. 04542 / 5148

MÜNSTERDORF 2. Di. im Monat, 14.30 bis 15.30 Uhr und 4. Di. im Monat, 16.30 bis 18.00 Uhr, Volkshochschule, Kirchenstr. 7, Mi. von 14.30 bis 17 Uhr – Anmeldung unter T. 04102 / 3 24 54

NEUMÜNSTER Geschäftsstelle, Plöner Str. 10, Mo. bis Fr., 9 bis 12 Uhr, Mi. 15 bis 16.30 Uhr, Rechtsberatung durch RA u. Notar Schuster, FA für Miet- u. Wohnungseigentumsrecht und RA Rohgalf, Mi., 15 bis 17 Uhr, Steuerberater Stamer, T. 0 43 21 / 4 89 60 90

NEUSTADT Geschäftsstelle, Am Hafensteig 19, Kanzlei RA + Notar W. Westphal – 1. Vors. – T. 0 45 61 / 40 35; Sprechstunden: jeden 2. Mi. (10.30 bis 12 Uhr) und jeden 4. Mi. im Monat (16.00 bis 17.30 Uhr); Ansprechpartner für techn. Angelegenheit: P. Piechotta, T. 0 45 61 / 5 01 67, für pers. Beratung und Ortstermine: G. Schick, T. 04102 / 3 24 54

NORDERSTEDT Geschäftsstelle, Ochsenzoller Str. 114, Mo. u. Mi. 10 bis 12 Uhr, Di. 13.30 bis 17.30 Uhr und Do. 15 bis 18 Uhr, T. 04102 / 3 24 54 Nordhastedt Geschäftsstelle, Hauptstr. 54, Mittwoch von 18.30 bis 20 Uhr, hermannkarstens@web.de

NORTORF Beratung nach tel. Vereinbarung, T. 04102 / 32454 oder 0172 / 4243746, Poststr. 10, Immobilienbüro Lütje

NORTORF Oldenburg Markt 7, Geschäftsstelle, T. 04361 / 52313

PINNEBERG Geschäftsstelle, Friedrich-Ebert-Str. 32, Di., 10 bis 12 Uhr, Mi., 17 bis 19 Uhr, T. 04102 / 3 24 54

PLÖN Beratung jeden 3. Di. im Monat, 17 bis 18 Uhr, Lübecker Str. 7, 24306 Plön und nach tel. Vereinb. mit RA Jens Hollborn, in der Kanzlei am Strohberg, Strohberg 5 – 6, Tel. T. 04102 / 32454

PREETZ Geschäftsstelle, Lange Brück str. 2, Mo. 15 bis 18 Uhr

QUICKBORN Beratung nach tel. Vereinbarung, T. 04102 / 32454, 0173 / 5673891

RATZEBURG Am Markt 8, jeden 2. und 4. Do. des Monats, 17 bis 19 Uhr

REINBEK Störmerweg 16, Do., 18.30 bis 19.30 Uhr

RENDSBURG Geschäftsstelle, Alte Kieler Landstr. 36, Mo. und Do. 14 bis 17 Uhr, Rechtsberatung Do. 14 bis 16 Uhr, T. 04102 / 324549, F. 04331 / 149115

SANKT MICHAELISDONN nach tel. Vereinb. T. 04102 / 3 24 54

SCHENEFELD/HAMBURG Geschäftsstelle, Bäckerstr. 3, Beratung nach tel. Vereinb., T. 8 30 60 36

SCHLESWIG Geschäftsstelle, Stadtweg 45, Mo. bis Fr. 8 bis 12 Uhr, T. 0 4621 / 489314, F. 04621 / 489315

TIMMENDORFER STRAND Wilhelmstr. 4, Haus „Rosenburg", III. Stock, Mi., 14 bis 15 Uhr, T. 04503 / 7077910

TÖNNING Neustr. 10, T. 04861 / 96970, Beratung durch RA Bertholdt

TORNESCH Jeden 4. Di. eines Monats, 10 bis 11 Uhr, Volksbank, Ahrenloher Str. 8 info@haus-und-grund-tornesch.de

UETERSEN Großer Sand 40, Beratung nach Vereinb., T. 04122 / 7091

WEDEL Geschäftsstelle, Spitzerdorfstr. 20, Di. 12 bis 13 und Do. 17 bis 18 Uhr

WESSELBUREN Krankenhausweg 28, Beratung nach tel. Vereinb. durch den Vorsitzenden Dieter Zukunft, T. 0 48 33 / 42 53 75

WESTERLAND Bismarckstr. 5, T. 0 46 51 / 98 20 23, Beratung durch RA Rüdiger Eis

Anzeigenplatzhalter
5-spaltig
280 mm Breite

Die Syndikusanwälte des Verbandes beraten Haus & Grund-Mitglieder in:

HANS-HENNING KUJATH
Rechtsanwalt

BAD MALENTE Volksbank, Bahnhofstr. 21, Mi., 4.11.2015, 10.30 bis 11.15 Uhr

EUTIN Volksbank, Königstr. 11, Mi., 4.11.2015, 14.00 bis 16.00 Uhr, Flintbek Provinzial, Am Ehrenmal 4, Mo., 2.11.2015, 12.00 bis 12.30 Uhr

GETTORF Provinzial, Mühlenstraße 5, Mo., 2.11.2015, 8.45 bis 9.45 Uhr Glückstadt Geschäftsstelle, Am Fleet 40, Di., 17.11.2015, 14.00 bis 16.00 Uhr, Krempe Sparkasse, Breite Str. 69, Dienstag, 17.11.2015, 11.30 bis 12.00 Uhr

LÜTJENBURG Volks- und Raiffeisenbank, Am Markt, Mittwoch, 4.11.2015, 9.00 bis 10.00 Uhr

PLÖN Geschäftsstelle, Lübecker Straße 7, Mi., 4.11.2015, 11.45 bis 12.30 Uhr

PREETZ Geschäftsstelle, Langebrückstr. 2, Mo., 2.11.2015, 15.00 bis 16.00 Uhr

WANKENDORF Volks- und Raiffeisenbank, Markt 6 a, Montag, 2.11.2015, 10.30 bis 11.30 Uhr

WILSTER Sparkasse, Am Markt 5, Dienstag, 17.11.2015, 10.00 bis 11.00 Uhr

NORA HÖCKE
Rechtsanwaltin

EUTIN Volksbank, Königstr. 11, Mi., 4.11.2015, 14.00 bis 16.00 Uhr, Flintbek Provinzial, Am Ehrenmal 4, Mo., 2.11.2015, 12.00 bis 12.30 Uhr

GETTORF Provinzial, Mühlenstraße 5, Mo., 2.11.2015, 8.45 bis 9.45 Uhr Glückstadt Geschäftsstelle, Am Fleet 40, Di., 17.11.2015, 14.00 bis 16.00 Uhr, Krempe Sparkasse, Breite Str. 69, Di., 17.11.2015, 11.30 bis 12.00 Uhr

LÜTJENBURG Volks- und Raiffeisenbank, Am Markt, Mittwoch, 4.11.2015, 9.00 bis 10.00 Uhr

PLÖN Geschäftsstelle, Lübecker Straße 7, Mi., 4.11.2015, 11.45 bis 12.30 Uhr

PREETZ Geschäftsstelle, Langebrückstr. 2, Mo., 2.11.2015, 15.00 bis 16.00 Uhr

WANKENDORF Volks- und Raiffeisenbank, Markt 6 a, Montag, 2.11.2015, 10.30 bis 11.30 Uhr

WILSTER Sparkasse, Am Markt 5, Dienstag, 17.11.2015, 10.00 bis 11.00 Uhr

BAD MALENTE Volksbank, Bahnhofstr. 21, Mi., 4.11.2015, 10.30 bis 11.15 Uhr

EUTIN Volksbank, Königstr. 11, Mi., 4.11.2015, 14.00 bis 16.00 Uhr,

FLINTBEK Provinzial, Am Ehrenmal 4, Mo., 2.11.2015, 12.00 bis 12.30 Uhr

GETTORF Provinzial, Mühlenstraße 5, Mo., 2.11.2015, 8.45 bis 9.45 Uhr Glückstadt Geschäftsstelle, Am Fleet 40, Di., 17.11.2015, 14.00 bis 16.00 Uhr, Krempe Sparkasse, Breite Str. 69, Dienstag, 17.11.2015, 11.30 bis 12.00 Uhr

SUSANN NAUMANN
Rechtsanwaltin

LÜTJENBURG Volks- und Raiffeisenbank, Am Markt, Mittwoch, 4.11.2015, 9.00 bis 10.00 Uhr

PLÖN Geschäftsstelle, Lübecker Straße 7, Mi., 4.11.2015, 11.45 bis 12.30 Uhr

PREETZ Geschäftsstelle, Langebrückstr. 2, Mo., 2.11.2015, 15.00 bis 16.00 Uhr

WANKENDORF Volks- und Raiffeisenbank, Markt 6 a, Montag, 2.11.2015, 10.30 bis 11.30 Uhr

WILSTER Sparkasse, Am Markt 5, Dienstag, 17.11.2015, 10.00 bis 11.00 Uhr

EUTIN Volksbank, Königstr. 11, Mi., 4.11.2015, 14.00 bis 16.00 Uhr, Flintbek Provinzial, Am Ehrenmal 4, Mo., 2.11.2015, 12.00 bis 12.30 Uhr

GETTORF Provinzial, Mühlenstraße 5, Mo., 2.11.2015, 8.45 bis 9.45 Uhr Glückstadt Geschäftsstelle, Am Fleet 40, Di., 17.11.2015, 14.00 bis 16.00 Uhr, Krempe Sparkasse, Breite Str. 69, Dienstag, 17.11.2015, 11.30 bis 12.00 Uhr

PETRA MUSTERMANN
Rechtsanwalt

BAD MALENTE Volksbank, Bahnhofstr. 21, Mi., 4.11.2015, 10.30 bis 11.15 Uhr

EUTIN Volksbank, Königstr. 11, Mi., 4.11.2015, 14.00 bis 16.00 Uhr, Flintbek Provinzial, Am Ehrenmal 4, Mo., 2.11.2015, 12.00 bis 12.30 Uhr

GETTORF Provinzial, Mühlenstraße 5, Mo., 2.11.2015, 8.45 bis 9.45 Uhr Glückstadt Geschäftsstelle, Am Fleet 40, Di., 17.11.2015, 14.00 bis 16.00 Uhr, Krempe Sparkasse, Breite Str. 69, Dienstag, 17.11.2015, 11.30 bis 12.00 Uhr

LÜTJENBURG Volks- und Raiffeisenbank, Am Markt, Mittwoch, 4.11.2015, 9.00 bis 10.00 Uhr

PLÖN Geschäftsstelle, Lübecker Straße 7, Mi., 4.11.2015, 11.45 bis 12.30 Uhr

PREETZ Geschäftsstelle, Langebrückstr. 2, Mo., 2.11.2015, 15.00 bis 16.00 Uhr

WANKENDORF Volks- und Raiffeisenbank, Markt 6 a, Montag, 2.11.2015, 10.30 bis 11.30 Uhr Uhr, Krempe Sparkasse, Breite Str. 6

LÜTJENBURG Volks- und Raiffeisenbank, Am Markt, Mittwoch, 4.11.2015, 9.00 bis 10.00 Uhr

PLÖN Geschäftsstelle, Lübecker Straße 7, Mi., 4.11.2015, 11.45 bis 12.30 Uhr

PREETZ Geschäftsstelle, Langebrückstr. 2, Mo., 2.11.2015, 15.00 bis 16.00 Uhr

WANKENDORF Volks- und Raiffeisenbank, Markt 6 a, Montag, 2.11.2015, 10.30 bis 11.30 Uhr

LÜTJENBURG Volks- und Raiffeisenbank, Am Markt, Mittwoch, 4.11.2015, 9.00 bis 10.00 Uhr

PLÖN Geschäftsstelle, Lübecker Straße 7, Mi., 4.11.2015, 11.45 bis 12.30 Uhr

PREETZ Geschäftsstelle, Langebrückstr. 2, Mo., 2.11.2015, 15.00 bis 16.00 Uhr

WANKENDORF Volks- und Raiffeisenbank, Markt 6 a, Montag, 2.11.2015, 10.30 bis 11.30 Uhr Uhr, Krempe Sparkasse, Breite Str. 6

Anzeigen-
platzhalter
1-spaltig:
51 mm
Breite

Haus & Grund in Kiel und außerhalb

Geschäftsstelle Haus & Grund Kiel im Hause Sophienblatt 3
Mo + Mi: 8 bis 18 Uhr,
Di + Do: 8 bis 16 Uhr
Fr: 8 bis 13 Uhr
Während dieser Zeiten erfolgt der Formularverkauf, der Versicherungsservice sowie die Abwicklung organisatorischer Fragen.

Außerhalb Geschäftsstelle:

Bordesholm
Di, 10.11.2015, 16.30 bis 17.30 Uhr, Hotel „Carstens"

Laboe
Do, 5. 11. 2015, 16.30 bis 17.30 Uhr, Rathaus, Zimmer 13, I. OG

Schönberg
Do, 12. 11. 2015, 17.00 bis 18.00 Uhr, „Ruser's Hotel", Albert-Koch-Str. 4

Schönkirchen
Do, 19. 11. 2015, 17.00 bis 18.00 Uhr, Sozialstation, Steinbergskamp 2.

Übrigens: Auch in der Beratung kann die Vereinsmitgliedschaft erworben werden.

Rechtsberatung für Mitglieder
(ohne Anmeldung)
Mo bis Fr: 8 bis 13 Uhr
Mi: 15 bis 18 Uhr.

Während der übrigen Öffnungszeiten der Geschäftsstelle (s. o.) ist eine Rechtsberatung nur nach vorheriger Terminvereinbarung möglich.

Haus & Grund Kiel
T. 0431 6636-123, F. 6636-180,
info@hausundgrund-kiel.de
www.haus-und-grund-kiel.de.

SONDERBERATUNGEN
Expertenrat zu speziellen Themen nach vorheriger telefonischer Anmeldung: **T. 0431-6636-121**

▶**Mo.16.11.2015 15 bis 17 Uhr:**
Makler und Gutachter bei Haus & Grund. Sie überlegen, sich von Ihrer Immobilie zu trennen? Oder Sie wissen nicht, was bei der Bewertung Ihrer Immobilie zu beachten ist? Kai Helbrecht, Leiter Verkauf und Bewertung unserer Hausverwaltung, berät Sie gern.

▶**Mi.18.11. 2015 14 bis 16 Uhr:**
Wohnen im Alter, Seniorenberatung sowie Vermittlung von z. B. Hausnotruf, hauswirtschaftlicher Hilfe und Essen auf Rädern durch eine Beraterin des Deutschen Roten Kreuzes.

▶**Mo. 23.11.2015 14 bis 18 Uhr:**
Guter Rat rund um das Thema Versicherungen durch Mitarbeiter der Provinzial Versicherung. *Diese Sonderberatungen sind für Mitglieder kostenlos.*

Für die Erbrecht- und Bauberatungs-Sprechstunde fällt jeweils ein Sonderbeitrag in Höhe von 25,– €je angefangene ½ Stunde bei der Anmeldung an.

▶**Mi. 25.11.2015 15 bis 18 Uhr:**
Erbrecht – Rechtsanwalt und Notar a. D. Dr. Volker von Hindte beantwortet Ihnen alle Fragen rund um das Thema Erbrecht, wie z. B. Testament/Erbvertrag, Pflichtteil oder Erbschaftsteuer.

Anzeigenplatzhalter
2-spaltig:
108 mm Breite

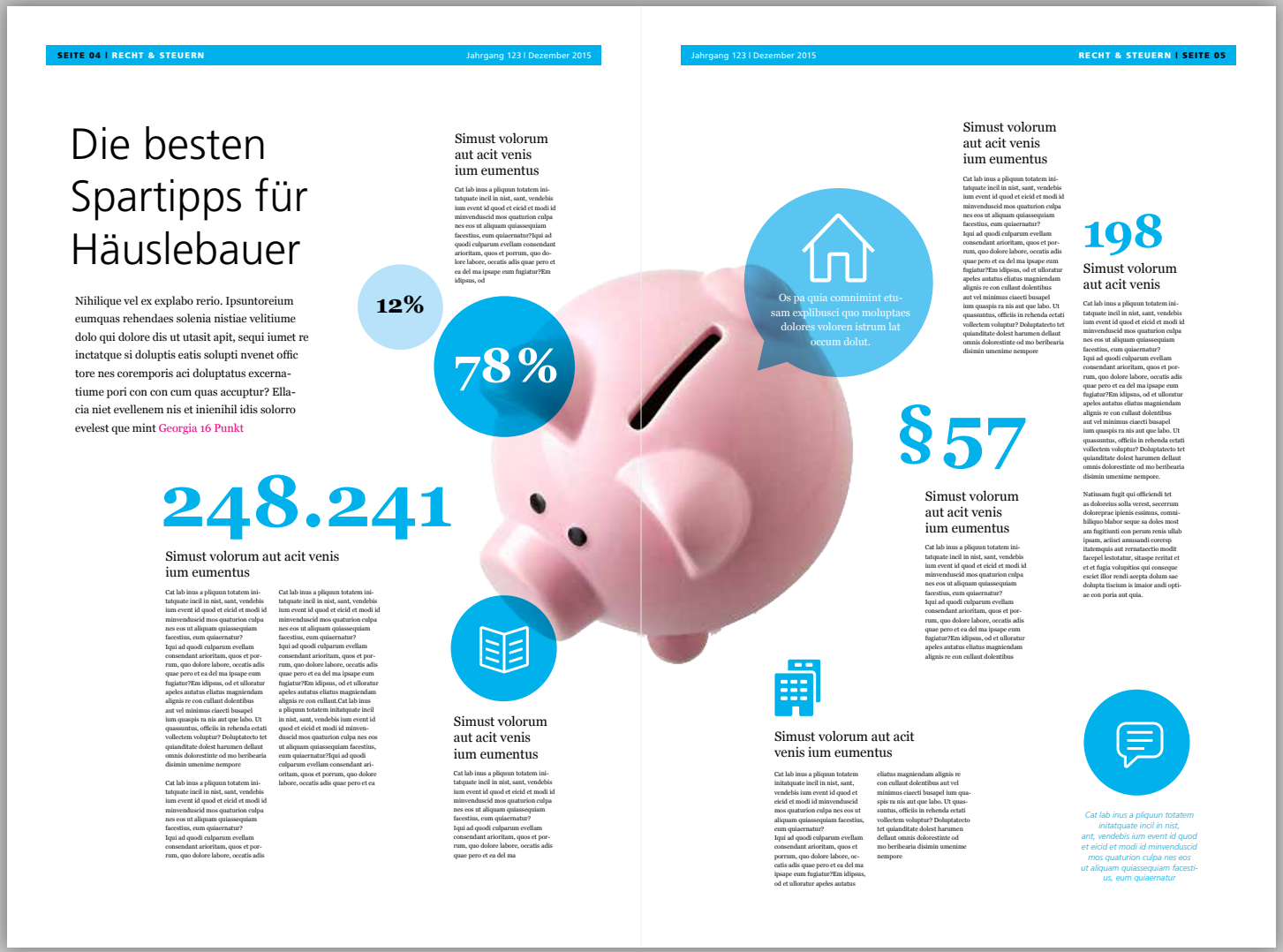

SEITE 04 I RECHT & STEUERN Jahrgang 123 I Dezember 2015

Die besten Spartipps für Häuslebauer

Nihilique vel ex explabo rerio. Ipsuntoreium eumquas rehendaes solenia nistiae velitiume dolo qui dolore dis ut utasit apit, sequi iumet re inctatque si doluptis eatis solupti nvenet offic tore nes coremporis aci doluptatus excernatiume pori con con cum quas accuptur? Ellacia niet evellenem nis et inienihil idis solorro evelest que mint Georgia 16 Punkt

12%

78 %

248.241

Simust volorum aut acit venis ium eumentus

Cat lab inus a pliquun totatem initatquate incil in nist, sant, vendebis ium event id quod et eicid et modi id minvenduscid mos quaturion culpa nes eos ut aliquam quiassequiam facestius, eum quiaernatur?
Iqui ad quodi culparum evellam consendant arioritam, quos et porrum, quo dolore labore, occatis adis quae pero et ea del ma ipsape eum fugiatur?Em idipsus, od et ulloratur apeles autatus eliatus magniendam alignis re con cullaut dolentibus aut vel minimus ciaeeti busapel ium quaspis ra nis aut que labo. Ut quassuntus, officiis in rehenda ectati vollectem voluptur? Doluptatecto tet quianditate dolest harumen dellaut omnis dolorestinte od mo beribearia disimin umenime nempore

Cat lab inus a pliquun totatem initatquate incil in nist, sant, vendebis ium event id quod et eicid et modi id minvenduscid mos quaturion culpa nes eos ut aliquam quiassequiam facestius, eum quiaernatur?
Iqui ad quodi culparum evellam consendant arioritam, quos et porrum, quo dolore labore, occatis adis

Cat lab inus a pliquun totatem initatquate incil in nist, sant, vendebis ium event id quod et eicid et modi id minvenduscid mos quaturion culpa nes eos ut aliquam quiassequiam facestius, eum quiaernatur?
Iqui ad quodi culparum evellam consendant arioritam, quos et porrum, quo dolore labore, occatis adis quae pero et ea del ma ipsape eum fugiatur?Em idipsus, od et ulloratur apeles autatus eliatus magniendam alignis re con cullaut.Cat lab inus a pliquun totatem initatquate incil in nist, sant, vendebis ium event id quod et eicid et modi id minvenduscid mos quaturion culpa nes eos ut aliquam quiassequiam facestius, eum quiaernatur?Iqui ad quodi culparum evellam consendant arioritam, quos et porrum, quo dolore labore, occatis adis quae pero et ea

Simust volorum aut acit venis ium eumentus

Cat lab inus a pliquun totatem initatquate incil in nist, sant, vendebis ium event id quod et eicid et modi id minvenduscid mos quaturion culpa nes eos ut aliquam quiassequiam facestius, eum quiaernatur?Iqui ad quodi culparum evellam consendant arioritam, quos et porrum, quo dolore labore, occatis adis quae pero et ea del ma ipsape eum fugiatur?Em idipsus, od

Os pa quia comnimint etusam explibusci quo moluptaes dolores voloren istrum lat occum dolut.

Simust volorum aut acit venis ium eumentus

Cat lab inus a pliquun totatem initatquate incil in nist, sant, vendebis ium event id quod et eicid et modi id minvenduscid mos quaturion culpa nes eos ut aliquam quiassequiam facestius, eum quiaernatur?
Iqui ad quodi culparum evellam consendant arioritam, quos et porrum, quo dolore labore, occatis adis quae pero et ea del ma ipsape eum fugiatur?Em idipsus, od et ulloratur apeles autatus eliatus magniendam alignis re con cullaut dolentibus aut vel minimus ciaeeti busapel ium quaspis ra nis aut que labo. Ut quassuntus, officiis in rehenda ectati vollectem voluptur? Doluptatecto tet quianditate dolest harumen dellaut omnis dolorestinte od mo beribearia disimin umenime nempore

198

Simust volorum aut acit venis

Cat lab inus a pliquun totatem initatquate incil in nist, sant, vendebis ium event id quod et eicid et modi id minvenduscid mos quaturion culpa nes eos ut aliquam quiassequiam facestius, eum quiaernatur?
Iqui ad quodi culparum evellam consendant arioritam, quos et porrum, quo dolore labore, occatis adis quae pero et ea del ma ipsape eum fugiatur?Em idipsus, od et ulloratur apeles autatus eliatus magniendam alignis re con cullaut dolentibus aut vel minimus ciaeeti busapel ium quaspis ra nis aut que labo. Ut quassuntus, officiis in rehenda ectati vollectem voluptur? Doluptatecto tet quianditate dolest harumen dellaut omnis dolorestinte od mo beribearia disimin umenime nempore.

Natiusam fugit qui officiendi tet as doloreiuss solla veresi, secerrum doloreprae ipienis essimus, omnihilliquo blabor seque sa doles most am fugitiunti con perum renis ullab ipsam, aciisei amusandi coresp itatemquis aut rernatsaerio modit facepel lestotatur, sitaspe reritat et et et fugia voluptios qui conseque eaciet illor nendi aceptu dolum sae dolupta tiscium is imaior andi optiae con poria aut quia.

§ 57

Simust volorum aut acit venis ium eumentus

Cat lab inus a pliquun totatem initatquate incil in nist, sant, vendebis ium event id quod et eicid et modi id minvenduscid mos quaturion culpa nes eos ut aliquam quiassequiam facestius, eum quiaernatur?
Iqui ad quodi culparum evellam consendant arioritam, quos et porrum, quo dolore labore, occatis adis quae pero et ea del ma ipsape eum fugiatur?Em idipsus, od et ulloratur apeles autatus eliatus magniendam alignis re con cullaut dolentibus

Simust volorum aut acit venis ium eumentus

Cat lab inus a pliquun totatem initatquate incil in nist, sant, vendebis ium event id quod et eicid et modi id minvenduscid mos quaturion culpa nes eos ut aliquam quiassequiam facestius, eum quiaernatur?
Iqui ad quodi culparum evellam consendant arioritam, quos et porrum, quo dolore labore, occatis adis quae pero et ea del ma ipsape eum fugiatur?Em idipsus, od et ulloratur apeles autatus eliatus magniendam alignis re con cullaut dolentibus aut vel minimus ciaeeti busapel ium quaspis ra nis aut que labo. Ut quassuntus, officiis in rehenda ectati vollectem voluptur? Doluptatecto tet quianditate dolest harumen dellaut omnis dolorestinte od mo beribearia disimin umenime nempore

Cat lab inus a pliquun totatem initatquate incil in nist, ant, vendebis ium event id quod et eicid et modi id minvenduscid mos quaturion culpa nes eos ut aliquam quiassequiam facestius, eum quiaernatur

Innerhalb einer Infografik kann die Georgia in Form von Zahlen als „Headline“ verwendet werden. Die markanten Mediävalziffern verleihen jeder Infografik Prägnanz und bieten eine gute Grundlage für illustrative Darstellungen.

Kleine Textmengen können hier auch außerhalb des Rasters platziert werden, um einen spannenden und lebendigen Duktus zu erzeugen.

Ein freigestelltes Bild wie hier im Beispiel ist eine sinnvolle Basis für einfache Infografiken. Ein großer Fundus befindet sich im niedrigpreisigen Fotostock, z. B. auf www.fotolia.de.

Cyanfarbene Kreise, kombiniert mit Icons aus dem Font „Panton“ (siehe auch Magazin-Manual) stellen hier eine gute Ergänzung dar. Ein weiterer Iconfont ist FF Dingbats 2.0, der zum Einsatz kommen kann, wenn die Symbole der Panton für verschiedene Inhalte nicht ausreichen.

Auf der folgenden Seite finden Sie die Doppelseite in vergrößerter Darstellung.

Die besten Spartipps für Häuslebauer

Nihilique vel ex explabo rerio. Ipsuntoreium eumquas rehendaes solenia nistiae velitiume dolo qui dolore dis ut utasit apit, sequi iumet re inctatque si doluptis eatis solupti nvenet offic tore nes coremporis aci doluptatus excernatiume pori con con cum quas accuptur? Ellacia niet evellenem nis et inienihil idis solorro evelest que mint Georgia 16 Punkt

Simust volorum aut acit venis ium eumentus

Cat lab inus a pliquun totatem initatquate incil in nist, sant, vendebis ium event id quod et eicid et modi id minvenduscid mos quaturion culpa nes eos ut aliquam quiassequiam facestius, eum quiaernatur?Iqui ad quodi culparum evellam consendant arioritam, quos et porrum, quo dolore labore, occatis adis quae pero et ea del ma ipsape eum fugiatur?Em idipsus, od

12%

78%

248.241

Simust volorum aut acit venis ium eumentus

Cat lab inus a pliquun totatem initatquate incil in nist, sant, vendebis ium event id quod et eicid et modi id minvenduscid mos quaturion culpa nes eos ut aliquam quiassequiam facestius, eum quiaernatur?
Iqui ad quodi culparum evellam consendant arioritam, quos et porrum, quo dolore labore, occatis adis quae pero et ea del ma ipsape eum fugiatur?Em idipsus, od et ulloratur apeles autatus eliatus magniendam alignis re con cullaut dolentibus aut vel minimus ciaecti busapel ium quaspis ra nis aut que labo. Ut quassuntus, officiis in rehenda ectati vollectem voluptur? Doluptatecto tet quianditate dolest harumen dellaut omnis dolorestinte od mo beribearia disimin umenime nempore

Cat lab inus a pliquun totatem initatquate incil in nist, sant, vendebis ium event id quod et eicid et modi id minvenduscid mos quaturion culpa nes eos ut aliquam quiassequiam facestius, eum quiaernatur?
Iqui ad quodi culparum evellam consendant arioritam, quos et porrum, quo dolore labore, occatis adis

Cat lab inus a pliquun totatem initatquate incil in nist, sant, vendebis ium event id quod et eicid et modi id minvenduscid mos quaturion culpa nes eos ut aliquam quiassequiam facestius, eum quiaernatur?
Iqui ad quodi culparum evellam consendant arioritam, quos et porrum, quo dolore labore, occatis adis quae pero et ea del ma ipsape eum fugiatur?Em idipsus, od et ulloratur apeles autatus eliatus magniendam alignis re con cullaut.Cat lab inus a pliquun totatem initatquate incil in nist, sant, vendebis ium event id quod et eicid et modi id minvenduscid mos quaturion culpa nes eos ut aliquam quiassequiam facestius, eum quiaernatur?Iqui ad quodi culparum evellam consendant arioritam, quos et porrum, quo dolore labore, occatis adis quae pero et ea

Simust volorum aut acit venis ium eumentus

Cat lab inus a pliquun totatem initatquate incil in nist, sant, vendebis ium event id quod et eicid et modi id minvenduscid mos quaturion culpa nes eos ut aliquam quiassequiam facestius, eum quiaernatur?
Iqui ad quodi culparum evellam consendant arioritam, quos et porrum, quo dolore labore, occatis adis quae pero et ea del ma

Os pa quia commimint etusam explibusci quo moluptaes dolores voloren istrum lat occum dolut.

Simust volorum aut acit venis ium eumentus

Cat lab inus a pliquun totatem initatquate incil in nist, sant, vendebis ium event id quod et eicid et modi id minvenduscid mos quaturion culpa nes eos ut aliquam quiassequiam facestius, eum quiaernatur?
Iqui ad quodi culparum evellam consendant arioritam, quos et porrum, quo dolore labore, occatis adis quae pero et ea del ma ipsape eum fugiatur?Em idipsus, od et ulloratur apeles autatus eliatus magniendam alignis re con cullaut dolentibus aut vel minimus ciaecti busapel ium quaspis ra nis aut que labo. Ut quassuntus, officiis in rehenda ectati vollectem voluptur? Doluptatecto tet quianditate dolest harumen dellaut omnis dolorestinte od mo beribearia disimin umenime nempore

198

Simust volorum aut acit venis

Cat lab inus a pliquun totatem initatquate incil in nist, sant, vendebis ium event id quod et eicid et modi id minvenduscid mos quaturion culpa nes eos ut aliquam quiassequiam facestius, eum quiaernatur?
Iqui ad quodi culparum evellam consendant arioritam, quos et porrum, quo dolore labore, occatis adis quae pero et ea del ma ipsape eum fugiatur?Em idipsus, od et ulloratur apeles autatus eliatus magniendam alignis re con cullaut dolentibus aut vel minimus ciaecti busapel ium quaspis ra nis aut que labo. Ut quassuntus, officiis in rehenda ectati vollectem voluptur? Doluptatecto tet quianditate dolest harumen dellaut omnis dolorestinte od mo beribearia disimin umenime nempore.

Natiusam fugit qui officiendi tet as doloreius solla verest, secerrum dolorepraе ipienis essimus, omnihiliquo blabor seque sa doles most am fugitiunti con perum renis ullab ipsam, aciisci amusandi corersp itatemquis aut rernataectio modit facepel lestotatur, sitaspe reritat et et et fugia volupitios qui conseque esciet illor rendi acepta dolum sae dolupta tiscium is imaior andi optiae con poria aut quia.

§57

Simust volorum aut acit venis ium eumentus

Cat lab inus a pliquun totatem initatquate incil in nist, sant, vendebis ium event id quod et eicid et modi id minvenduscid mos quaturion culpa nes eos ut aliquam quiassequiam facestius, eum quiaernatur?
Iqui ad quodi culparum evellam consendant arioritam, quos et porrum, quo dolore labore, occatis adis quae pero et ea del ma ipsape eum fugiatur?Em idipsus, od et ulloratur apeles autatus eliatus magniendam alignis re con cullaut dolentibus

Simust volorum aut acit venis ium eumentus

Cat lab inus a pliquun totatem initatquate incil in nist, sant, vendebis ium event id quod et eicid et modi id minvenduscid mos quaturion culpa nes eos ut aliquam quiassequiam facestius, eum quiaernatur?
Iqui ad quodi culparum evellam consendant arioritam, quos et porrum, quo dolore labore, occatis adis quae pero et ea del ma ipsape eum fugiatur?Em idipsus, od et ulloratur apeles autatus eliatus magniendam alignis re con cullaut dolentibus aut vel minimus ciaecti busapel ium quaspis ra nis aut que labo. Ut quassuntus, officiis in rehenda ectati vollectem voluptur? Doluptatecto tet quianditate dolest harumen dellaut omnis dolorestinte od mo beribearia disimin umenime nempore

Cat lab inus a pliquun totatem initatquate incil in nist, ant, vendebis ium event id quod et eicid et modi id minvenduscid mos quaturion culpa nes eos ut aliquam quiassequiam facestius, eum quiaernatur

Impressum

Herausgeber
Haus & Grund Deutschland
Zentralverband der Deutschen Haus-,
Wohnungs- und Grundeigentümer e. V.
Mohrenstraße 33, 10117 Berlin
T 030-2 02 16-0
F 030-2 02 16-555
zv@hausundgrund.de
www.hausundgrund.de

Gestaltung
boy l Strategie und Kommunikation GmbH
Düppelstraße 60 – 62
24105 Kiel
T 0431-24 00 40
F 0431- 24 00 444
info@its-a-boy.de
www.its-a-boy.de